

SWU e-Train

ระบบการรับสมัครเข้าอบรมออนไลน์

แบบฝึกหัด: ระบบการรับสมัครเข้าอบรมออนไลน์

โดย ศิริศศิเกษม สุโพธิ์ภาค

คำอธิบายหลักสูตร	2
วัตถุประสงค์	2
ไฟล์แบบฝึกหัด	3
ข้อมูลเพื่อการติดต่อ	3
Module 1: SWU e-Train มีอะไรใหม่ให้รู้จัก	4
Ex 1: ทำความรู้จักภาพรวมและการเชื่อมต่อการใช้สารสนเทศของระบบการรับสมัคร เข้าอบรมออนไลน์	5
Module 2: การเข้าสู่ระบบ	6
Ex 2: เรียกใช้งานระบบการรับสมัครเข้าอบรมออนไลน์ (SWU e-train)	6
Module 3: การจัดทำฐานข้อมูล	7
Ex 3: ง่าย ๆ กับการนำข้อมูลเข้าระบบการรับสมัครเข้าอบรมออนไลน์ (SWU e-train)	7
Ex 4: บันทึกข้อมูลหัวข้อมาอบรม	9
Ex 5: บันทึกตารางการอบรม	10
Ex 6: การส่งเมลแจ้งเตือนผู้สมัครก่อนถึงวันที่อบรม	12
Ex 7: ค้นหา	13
Ex 8: ค่าชี้แจง	14
Ex 9: ตารางการอบรม	15
Ex 10: กลุ่มผู้เข้ารับการอบรม	16
Ex 11: คำตอบแทนวิทยากร/ผู้ช่วยวิทยากร	17
Ex 12: คุณสมบัติ	19
Ex 13: เอกสาร	20
Ex 14: ยกเลิกตารางการอบรม	21
Ex 15: สมัครเข้ารับการอบรม	23
Ex 16: ตรวจสอบ/บันทึกผลการอนุมัติผู้สมัครรับการอบรม	25
Ex 17: บันทึกการชำระเงิน	27
Ex 18: ยกเลิกการชำระเงิน	28
Ex 19: ยืนยัน/ยกเลิกการมาเข้าอบรมของผู้สมัคร (รายบุคคล)	29
Ex 20: Import File การมาเข้าอบรมของผู้สมัครอบรม	30
Ex 21: บันทึกข้อมูลการปฏิบัติงานของวิทยากร/ผู้ช่วยวิทยากรที่เปลี่ยนแปลง	31
Ex 22: บันทึกผลการเข้ารับการอบรม	32
Ex 23: บันทึกผลการติด blacklist	33
Module 4 : ปิดตารางการอบรม	34
Ex 24: ปิดตารางอบรม	34
Module 5 : รายงาน	35
Ex 25 : รายงาน	35

คำอธิบายหลักสูตร

ศึกษาหลักการในการใช้โปรแกรมภาพรวมการเชื่อมต่อการใช้สารสนเทศของระบบการรับสมัครเข้าอบรมออนไลน์ของหน่วยงาน เพื่อการบริหารจัดการการอบรม การจัดโปรแกรมการอบรม การจัดทำฐานข้อมูลการอบรม สถิติการอบรมและการประเมินโครงการ

วัตถุประสงค์

เพื่อให้ผู้เข้ารับการอบรมได้รับความรู้และทักษะในการใช้ระบบการรับสมัครเข้าอบรมออนไลน์ ในประเด็นดังต่อไปนี้

1. ทำความรู้จักภาพรวมและการเชื่อมต่อการใช้สารสนเทศของระบบการรับสมัครเข้าอบรมออนไลน์ของระบบการบริหารจัดการ
2. การจัดโปรแกรมการอบรม
3. การจัดทำฐานข้อมูลโครงการ
4. สถิติการอบรม
5. การประเมินโครงการ

ไฟล์แบบฝึกหัด

- ➔ แบบฝึกหัดและตัวอย่างงานที่ใช้ในหลักสูตรนี้จัดเก็บไว้บน Desktop ของเครื่องคอมพิวเตอร์ที่ใช้ในการอบรม โดยจัดอยู่ในโฟลเดอร์ชื่อ Training SWU e-Project : Ex_ProjectICT5_060553.doc / Ex_ProjectICT5_060553.pdf.

ข้อมูลเพื่อการติดต่อ

- ➔ **วิทยากร:** : ศิริศศิเกษม สุโพธิ์ภาค
สำนักคอมพิวเตอร์ มหาวิทยาลัยศรีนครินทรวิโรฒ
สุขุมวิท 23, เขตวัฒนา กรุงเทพฯ 10110
โทร 02-649-5000 ต่อ 5076
e-Mail: jojo@swu.ac.th
- ➔ **ผู้ช่วยวิทยากร:** นางสาวสุวิมล คงศักดิ์ตระกูล
สำนักคอมพิวเตอร์ มหาวิทยาลัยศรีนครินทรวิโรฒ
สุขุมวิท 23, เขตวัฒนา กรุงเทพฯ 10110
โทร 02-649-5000 ต่อ 7977
e-Mail: suwimon@swu.ac.th
- ➔ **ผู้ดูแลระบบ:** นางสาวสุกัญญา กวยทอง
สำนักคอมพิวเตอร์ มหาวิทยาลัยศรีนครินทรวิโรฒ
สุขุมวิท 23, เขตวัฒนา กรุงเทพฯ 10110
โทร 02-649-5000 ต่อ 5027
e-Mail: sukanyaku@swu.ac.th

Module 1: SWU e-Train มีอะไรใหม่ให้รู้จัก

SWU e-Train เป็นระบบเพื่อการบริหารจัดการด้านการอบรม การจัดโปรแกรมการอบรม การจัดทำฐานข้อมูล การอบรม สถิติการอบรมและการประเมินโครงการที่สามารถนำไปใช้ในงานด้านอื่นๆ เช่น ระบบสารสนเทศทรัพยากรบุคคล (HURIS) ระบบการบริหารจัดการโครงการ (SWU e-Project Portal) ระบบแบบสำรวจออนไลน์ (SWU e-Survey) และการใช้ระบบสารสนเทศด้านการเบิกจ่ายงบประมาณ (SWU e-Payment) ซึ่งนำมาใช้ในหน่วยงานได้อย่างมีประสิทธิภาพมากขึ้น โดยระบบการรับสมัครเข้าอบรมออนไลน์ (SWU e-train) มี Menu ที่สามารถคลิกเพื่อไปยังกลุ่มของคำสั่งต่าง ๆ รวมทั้งลักษณะการใช้งานหลัก (Key Features) ดังนี้

- ➔ งานฐานข้อมูล
- ➔ งานเตรียมข้อมูลเบื้องต้น
- ➔ งานสมัคร
- ➔ งานจัดการอบรม
- ➔ งานเปิดตารางการอบรม
- ➔ งานรายงาน

แบบฝึกหัดใน Module 1 มีวัตถุประสงค์เพื่อให้ผู้เข้ารับการอบรมได้ทำความรู้จักภาพรวมและการเชื่อมต่อการใช้สารสนเทศของระบบการรับสมัครเข้าอบรมออนไลน์ (SWU e-train)

Ex 1: ทำความรู้จักภาพรวมและการเชื่อมต่อการใช้สารสนเทศของระบบการรับสมัครเข้าอบรมออนไลน์

ระบบสารสนเทศ มศว (SWU MIS) ที่เกี่ยวข้องกับระบบการรับสมัครเข้าอบรมออนไลน์ (SWU e-train) ได้แก่ ระบบสารสนเทศทรัพยากรบุคคล (HURIS) ระบบแบบสำรวจออนไลน์ (SWU e-Survey) และ การใช้ระบบสารสนเทศด้านการเบิกจ่ายงบประมาณ (SWU e-Payment) จะมีการเชื่อมโยงในการทำงานปรากฏ ดังภาพ ตัวอย่าง **Process Integration** การจัดโครงการพัฒนาบุคลากร

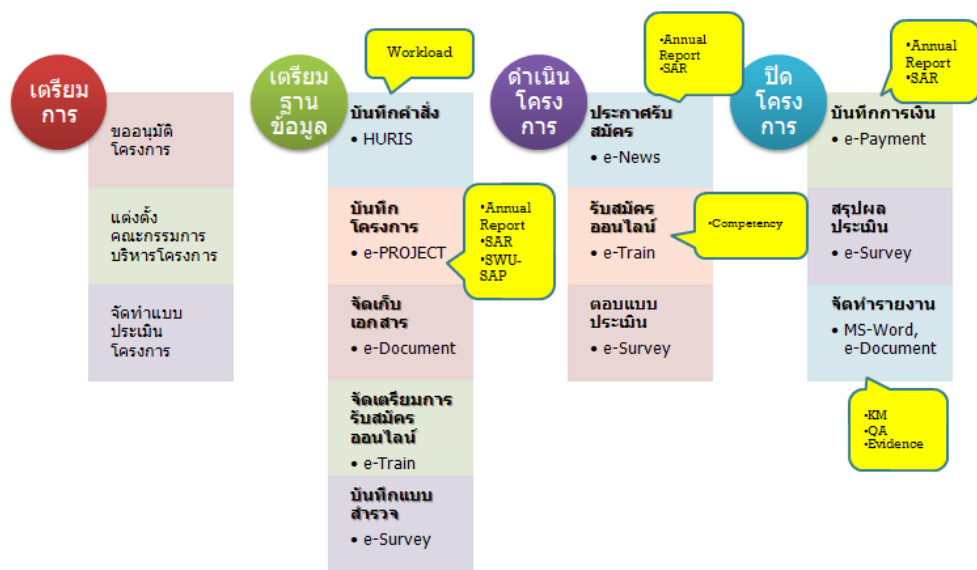

ที่มา : เอกสารประกอบการบรรยายโครงการนำร่อง DOffice Model Project โดยผู้ช่วยศาสตราจารย์ศิริวิฑูรย์ เทียนรุ่งโรจน์

Activity 1

- ระบบการบริหารจัดการโครงการ (SWU e-Project Portal) <http://project.swu.ac.th>
- ระบบสารสนเทศทรัพยากรบุคคล (HURIS) <http://huris.swu.ac.th>
- ระบบเอกสารอิเล็กทรอนิกส์ (e-Document <http://edocument.swu.ac.th>)
- ระบบการรับสมัครเข้าอบรมออนไลน์ (SWU e-Train) <http://train.swu.ac.th>
- ระบบแบบสำรวจออนไลน์ (SWU e-Survey) <http://esurvey.swu.ac.th>

Module 2: การเข้าสู่ระบบ

ระบบการรับสมัครเข้าอบรมออนไลน์ (SWU e-train) สามารถดำเนินงานได้ ผู้ใช้ระบบจะต้องได้รับสิทธิโดยมี User ID เพื่อเข้าสู่ระบบในการจัดทำฐานข้อมูลโครงการ

ผู้ใช้ระบบจะต้องทำบันทึกถึงสำนักคอมพิวเตอร์เพื่อได้รับสิทธิในการเข้าสู่ระบบ

แบบฝึกหัดใน Module 2 มีวัตถุประสงค์เพื่อให้ผู้เข้ารับการอบรมได้รู้จักการเข้าสู่ระบบการรับสมัครเข้าอบรมออนไลน์ (SWU e-train)

Ex 2: เรียกใช้งานระบบการรับสมัครเข้าอบรมออนไลน์ (SWU e-train)

1. เรียกใช้งานระบบการรับสมัครเข้าอบรมออนไลน์ (SWU e-train) ผ่าน Web Browser โดยระบุ URL ดังนี้ `http://10.1.106.252/uat/swu/training` จะปรากฏหน้าจอตั้งรูป ในที่นี้เป็น URL ที่ใช้ในการอบรมเท่านั้น ในกรณีที่ใช้งานจริงจะเป็น URL ดังนี้ คือ `http://train.swu.ac.th`
2. การใช้งานระบบการรับสมัครเข้าอบรมออนไลน์ (SWU e-train) ระบบจะทำการร้องขอ User Name และ Password ปรากฏหน้าจอตั้งรูป ให้ระบุ User Name และ Password แล้วกดปุ่ม Login

3. จากการคลิกปุ่ม login เรียบร้อยแล้ว จะปรากฏข้อความ User ID เป็นชื่อของผู้ใช้ระบบการรับสมัครเข้าอบรมออนไลน์ (SWU e-train) และมี Menus ที่สามารถคลิกเพื่อไปยังกลุ่มของคำสั่งต่าง ๆ รวมทั้งลักษณะการใช้งานหลัก (Key Features) ดังแสดงในภาพ

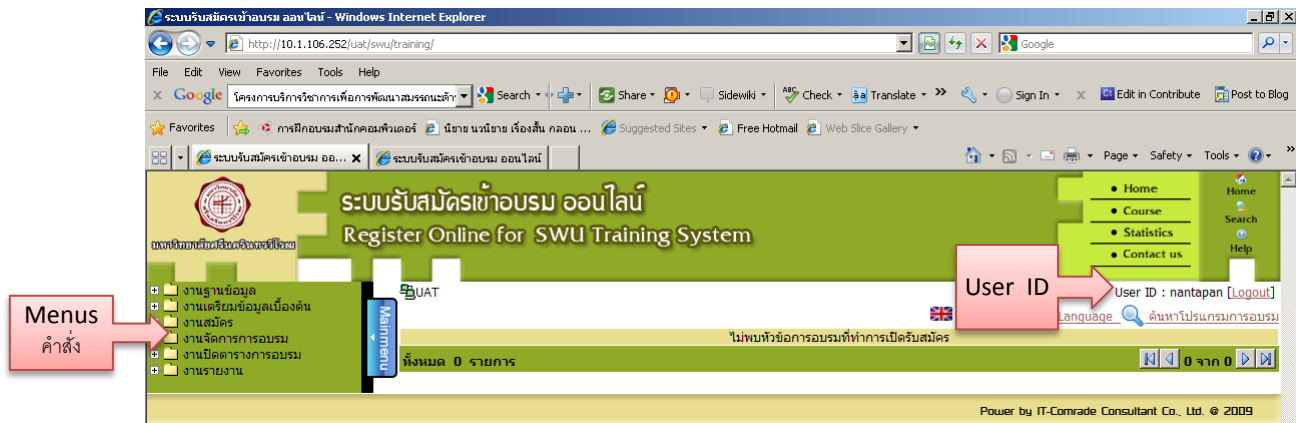

Module 3: การจัดทำฐานข้อมูล

การจัดทำฐานข้อมูลในระบบการรับสมัครเข้าอบรมออนไลน์ (SWU e-train) สามารถดำเนินงานโดยมี Menus ที่สามารถคลิกเพื่อไปยังกลุ่มของคำสั่งต่าง ๆ รวมทั้งลักษณะการใช้งานหลัก (Key Features) เช่น ที่ Menus งานฐานข้อมูล เลื่อนบันทึกข้อมูลประเภทหัวข้อการอบรม จะปรากฏช่องสำหรับกรอกข้อมูล ดังนี้ รหัสประเภทหัวข้อการอบรม/ชื่อประเภทการอบรม

TIP : ผู้ใช้ระบบจะต้องเตรียมโครงการที่ผ่านอนุมัติเรียบร้อยแล้วในการจัดทำฐานข้อมูล

แบบฝึกหัดใน Module 3 มีวัตถุประสงค์เพื่อให้ผู้เข้ารับการอบรมได้รู้จักการนำข้อมูลเข้าสู่ระบบการรับสมัครเข้าอบรมออนไลน์ (SWU e-train)

Ex 3: ง่าย ๆ กับกรอกข้อมูลเข้าระบบการรับสมัครเข้าอบรมออนไลน์ (SWU e-train)

เปิดงาน ชื่อ Ex_ProjectICT5_060553.doc จากไฟล์เดอร์ Training SWU e-Project และทำการคัดลอก (copy) ข้อมูลจาก "โครงการบริการวิชาการเพื่อการพัฒนาสมรรถนะด้านไอซีที ครั้งที่ 5" หรือพิมพ์ข้อมูลดังตัวอย่าง ลงที่ช่องหมายเลข 1-2 จากนั้นให้คลิกที่ปุ่มบันทึกข้อมูล > OK (การทำงานเรียบร้อยแล้ว)

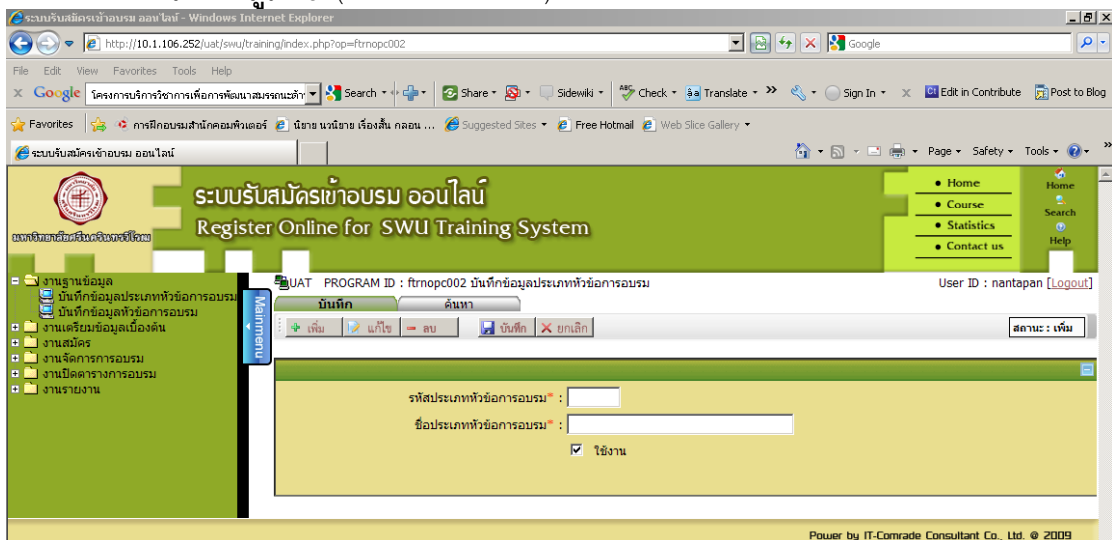

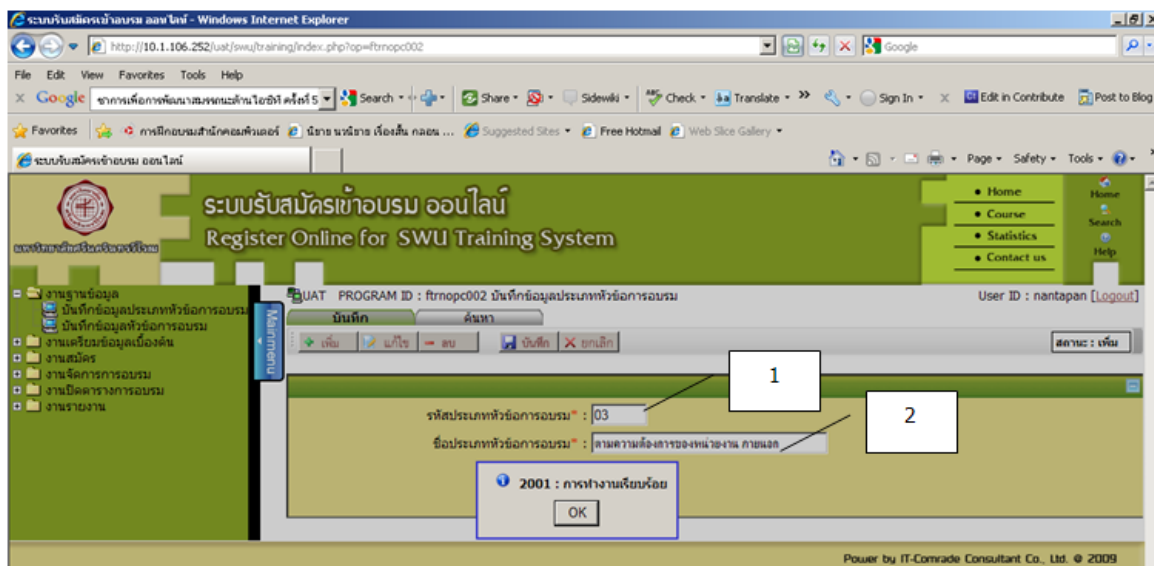
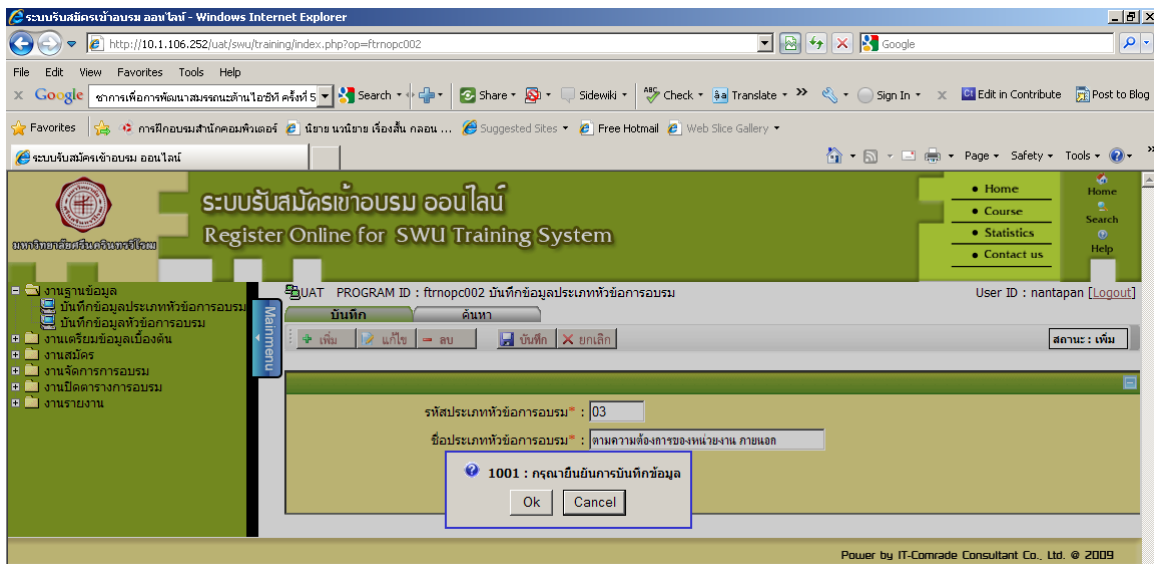
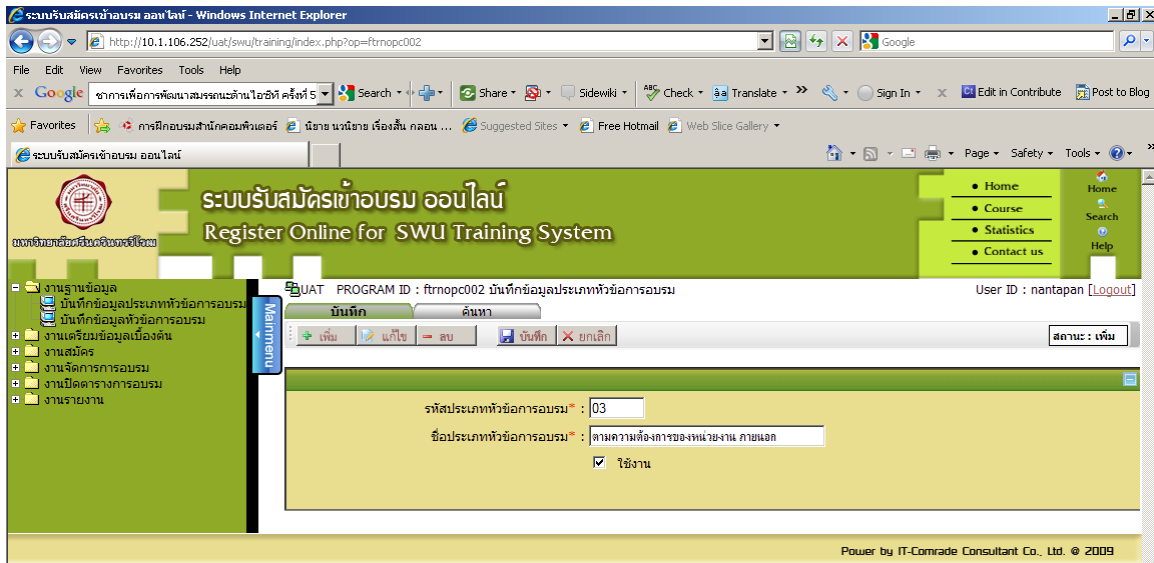

Ex 4: บันทึกข้อมูลหัวข้อการอบรม

เลือก Menus งานฐานข้อมูล เลือกคำสั่ง บันทึกข้อมูลหัวข้อการอบรม ดำเนินการบันทึกข้อมูล โดยเลือกข้อมูลดังตัวอย่าง ลงที่ช่องหมายเลข 1-5 จากนั้นให้คลิกที่ปุ่ม บันทึก -> OK(การทำงานเรียบร้อย)

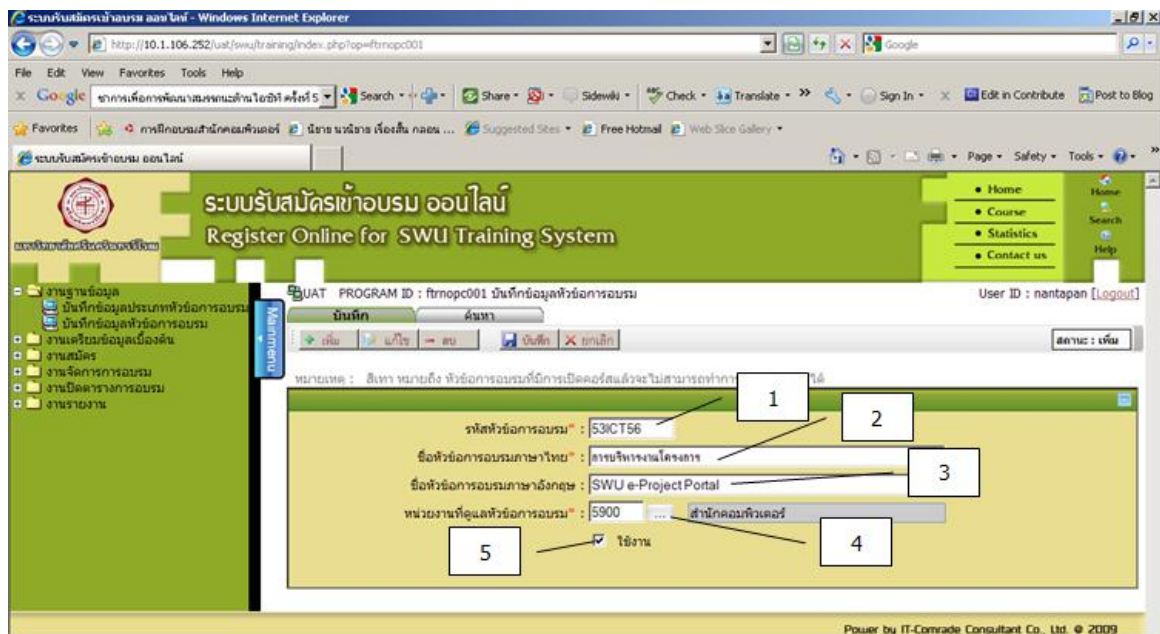
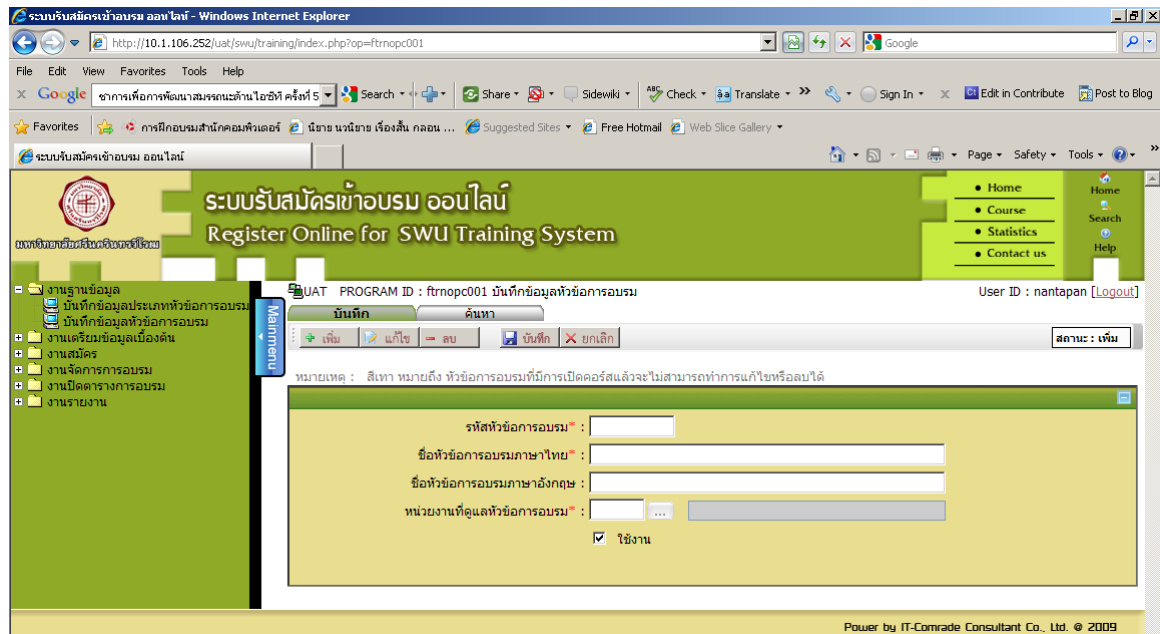

ระบบรับสมัครเข้าอบรม ออนไลน์
Register Online for SWU Training System

UAT PROGRAM ID : fitnopl001 บันทึกข้อมูลตัวอักษรอบรม User ID : nantapan [Logout]

ค้นหา

สถานะ: ค้นหา

รหัสตัวอักษรอบรม : 53ICT56

ชื่อตัวอักษรอบรมภาษาไทย :

ชื่อตัวอักษรอบรมภาษาอังกฤษ :

หน่วยงานที่ดูแลตัวอักษรอบรม :

ใช้งาน

รหัสตัวอักษรอบรม	ชื่อตัวอักษรอบรมภาษาไทย	ชื่อตัวอักษรอบรมภาษาอังกฤษ	หน่วยงานที่ดูแลตัวอักษรอบรม	สถานะการใช้งาน	
<input type="checkbox"/>	53ICT56	การบริหารงานโครงการ	SWU e-Project Portal	สำนักคอมพิวเตอร์	ใช้งาน

ทั้งหมด 1 รายการ

Power by IT-Comrade Consultant Co., Ltd. © 2009

Ex 5: บันทึกตารางการอบรม

เลือก Menu งานเตรียมข้อมูลเบื้องต้น เลือกคำสั่ง บันทึกตารางการอบรม ดำเนินการบันทึกข้อมูล โดยเลือกข้อมูลดังตัวอย่าง ลงที่ช่องหมายเลข 1-16 จากนั้นให้คลิกที่ปุ่ม **บันทึก** -> OK(การทำงานเรียบร้อย)

ระบบรับสมัครเข้าอบรม ออนไลน์
Register Online for SWU Training System

UAT PROGRAM ID : fitnpre001 บันทึกตารางการอบรม User ID : nantapan [Logout]

เพิ่ม แก้ไข บันทึก ยกเลิก

สถานะ: เพิ่ม

รหัสตารางการอบรม :

สถานะคอร์สอบรม :

รหัสโปรแกรมการอบรม :

รหัสตัวอักษรอบรม :

กลุ่มที่ :

ช่วงวันที่เปิดรับสมัคร : - 31/12/2552

ช่วงวันที่เปิดการอบรม : - 31/12/2552

ช่วงวันที่ยกเลิกการสมัครเข้ารับการอบรม : - 31/12/2552

จำนวนคนที่เปิดรับสมัคร :

ผู้ดูแลตารางการอบรม :

รหัสประเภทตัวอักษรอบรม :

รหัสแบบสอบถาม :

การอนุมัติเมื่อมีผู้สมัครเกินจำนวนที่เปิดรับ : เจ้าหน้าที่อนุมัติ ระบบอนุมัติ

มีค่าใช้จ่ายในการสมัคร : ไม่มี มี

ต้องใช้ บัตร Id ในการอบรม : ไม่ใช่ ใช่

สงวนสิทธิ์คนผู้ดูแลระบบเมื่อจำนวนผู้สมัครน้อยกว่า : คน

สงวนสิทธิ์คนผู้สมัครก่อนถึงวันที่อบรม : วัน

Buasri Id หมายเหตุหลังจากปิดตารางการอบรม :

หมายเหตุ :

ไฟล์รูป : Browse... (file .jpg)

ชื่อเครื่องมือที่ใช้ในการอบรม :

Power by IT-Comrade Consultant Co., Ltd. © 2009

ระบบรับสมัครเข้าอบรม ออนไลน์

Register Online for SWU Training System

- Home
- Course
- Statistics
- Contact us

UAT PROGRAM ID : ftrnpre001 บันทึกตารางการอบรม
User ID : nantapan [Logout]

บันทึก ค้นหา
สถานะ : แก้ไข

รหัสตารางการอบรม* : 5359000002
สถานะคอร์สอบรม : เปิดอบรม

รหัสโปรแกรมการอบรม* : 53038 โครงการบริการวิชาการเพื่อการพัฒนาสมรรถนะด้านไอซีที

รหัสหัวข้อการอบรม* : 53ICT56 การบริหารงานโครงการ

กลุ่มที่ : 02

วันที่เปิดรับสมัคร* : 07/04/2553 - 05/05/2553 31/12/2552

ช่วงวันที่เปิดการอบรม* : 06/05/2553 - 06/05/2553 31/12/2552

ช่วงวันที่ยกเลิกการสมัครเข้ารับการอบรม* : 30/04/2552 - 04/05/2552 31/12/2552

จำนวนคนที่เปิดรับสมัคร* : 20 จำนวนผู้สมัคร :

ผู้ดูแลตารางการอบรม* : 800807 น.ส.จิตติมา ช่างไม้

รหัสประเภทหัวข้อการอบรม* : 01 เป็นประเภทหัวข้อการอบรมที่จัดเตรียมไว้

รหัสแบบสอบถาม :

มีผู้สมัครเกินจำนวนที่เข้ระบบ : เจ้าหน้าที่อนุมัติ ระบบอนุมัติ

มีค่าใช้จ่ายในการสมัคร* : ไม่มี มี

ต้องใช้ Buasri Id ในการอบรม* : ไม่ใช่ ใช่

ส่งแม่ส่งแจ้งเตือนผู้ดูแลระบบเมื่อจำนวนผู้สมัครน้อยกว่า : 10 คน ส่งแม่แจ้งเตือนผู้สมัครก่อนถึงวันท่อบรม : 5 วัน

Buasri หลังจากปิดตารางการอบรม : 15 วัน

หมายเหตุ :

ไฟล์สรุป : Browse... (file .jpg)

ชื่อเครื่องมือที่ใช้ในการอบรม :

1

2

3

4

5

6

7

8

9

10

11

12

13

14

15

16

คำชี้แจง
ตารางการอบรม
กลุ่มผู้เข้ารับการอบรม
ค่าใช้จ่ายในการสมัคร
คำตอบแนววิทยากร/ผู้ช่วยวิทยากร

ขั้นตอนในการเปิดตารางการอบรม
คุณสมบัติ
เอกสาร

เพิ่ม
แก้ไข
ลบ
บันทึก
ยกเลิก
สถานะ : เพิ่ม

คำตอบแนววิทยากร/ผู้ช่วยวิทยากร

รหัสตำแหน่ง* :

จำนวนเงิน* : 0.00 บาท/ชั่วโมง

ลบ
ล้าง

	รหัสตำแหน่ง	ชื่อตำแหน่ง	จำนวนเงิน(บาท/ ชั่วโมง)	
<input type="checkbox"/>	01	วิทยากร	0.00	รายละเอียด

ทั้งหมด 1 รายการ 1 จาก 1

Power by IT-Comrade Consultant Co., Ltd. © 2009

Ex 6: การส่งเมลแจ้งเตือนผู้สมัครก่อนถึงวันที่อบรม

เลือก Menu งานเตรียมข้อมูลเบื้องต้น เลือกคำสั่ง บันทึกตารางการอบรม คลิกที่ เพื่อกำหนดข้อความในเมล แล้ว ดำเนินการบันทึกข้อมูล โดยเลือกข้อมูลดังตัวอย่าง หรือบันทึกข้อมูลตามโครงการและกดปุ่ม **บันทึก**

เรียน ผู้สมัครเข้ารับการอบรมโปรแกรม ICT Competency Training 5 ทุกท่าน

ตามที่ท่าน ได้สมัครเข้ารับการอบรม วิทยุชื่อ "การบริหารงานโครงการ" วันที่ 6 พ.ค. 53 เวลา 13.00-16.00 น. ต้องปฏิบัติตามข้อกำหนด (16-301) ชั้น 3 อาคาร 16 สำนักคอมพิวเตอร์ ประสานมิตร ความละเอียดทราบแล้วนั้น

ศูนย์การศึกษาไซเบอร์ สำนักคอมพิวเตอร์ ขอขอบคุณและขอเรียนแจ้งกำหนดการอีกครั้ง และหากท่านใดมีเหตุจำเป็นที่ไม่สามารถเข้ารับการอบรมตามวันและเวลาดังกล่าวได้

ชื่อผู้ส่งเมล : นางสาวจิตติมา ช่างไม้
 อีเมลผู้ส่ง : jittimac@swu.ac.th
 จากหน่วยงาน : สำนักคอมพิวเตอร์

Buttons: บันทึก, ปิด

Below the modal window, there are input fields for "ต้องใช้ Buasri Id ในการอบรม" (radio buttons for "ไม่ใช้" and "ใช้"), "ส่งเมลแจ้งเตือนผู้ดูแลระบบเมื่อจำนวนผู้สมัครน้อยกว่า: 10 คน", "ส่งเมลแจ้งเตือนผู้สมัครก่อนถึงวันที่อบรม: 5 วัน", "Buasri Id หมดอายุหลังจากปิดตารางการอบรม: 15 วัน", "หมายเหตุ:", and "ไฟล์รูป:" with a "Browse" button.

 Ex 7: ค้นหา

เลือก Menu งานเตรียมข้อมูลเบื้องต้น เลือกคำสั่ง บันทึกตารางการอบรม คลิกที่ ค้นหา เลือกข้อมูลดังตัวอย่าง และกดปุ่ม 

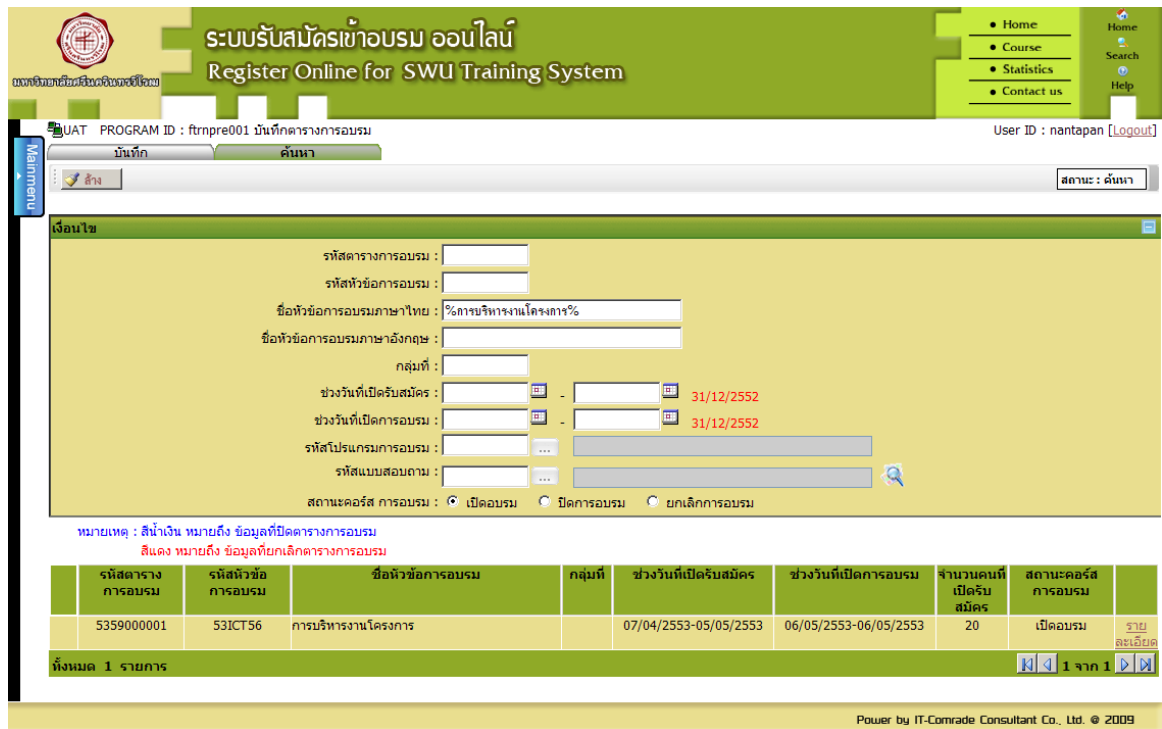

UAT PROGRAM ID : ftmpre001 บันทึกตารางการอบรม User ID : nantapan [Logout]

สถานะ : ค้นหา

เงื่อนไข

รหัสตารางการอบรม :

รหัสหัวข้อการอบรม :

ชื่อหัวข้อการอบรมภาษาไทย : %การบริหารงานโครงการ%

ชื่อหัวข้อการอบรมภาษาอังกฤษ :

กลุ่มที่ :

ช่วงวันที่เปิดรับสมัคร : - 31/12/2552

ช่วงวันที่เปิดการอบรม : - 31/12/2552

รหัสโปรแกรมการอบรม :

รหัสแบบสอบถาม :

สถานะคอร์ส การอบรม : เปิดอบรม ปิดการอบรม ยกเลิกการอบรม

หมายเหตุ : สีน้ำเงิน หมายถึง ข้อมูลที่ปิดตารางการอบรม
สีแดง หมายถึง ข้อมูลที่ยกเลิกตารางการอบรม

รหัสตารางการอบรม	รหัสหัวข้อการอบรม	ชื่อหัวข้อการอบรม	กลุ่มที่	ช่วงวันที่เปิดรับสมัคร	ช่วงวันที่เปิดการอบรม	จำนวนคนที่เปิดรับสมัคร	สถานะคอร์สการอบรม	
5359000001	53ICT56	การบริหารงานโครงการ		07/04/2553-05/05/2553	06/05/2553-06/05/2553	20	เปิดอบรม	รายละเอียด

ทั้งหมด 1 รายการ

Power by IT-Comrade Consultant Co., Ltd. © 2009

Ex 8: คำชี้แจง

เลือก Menu งานเตรียมข้อมูลเบื้องต้น เลือกบันทึกตารางการอบรม คลิกที่คำชี้แจง แล้วดำเนินการบันทึกข้อมูล โดยเลือกข้อมูลดังตัวอย่าง หรือบันทึกข้อมูลตามโครงการ และกดปุ่ม **บันทึก**

ระบบรับสมัครเข้าอบรม ออนไลน์
Register Online for SWU Training System

UAT PROGRAM ID : ftrnpre001 บันทึกตารางการอบรม User ID : nantapan [Logout]

รหัสตารางการอบรม : 5359000002 สถานะคอร์สอบรม : เปิดอบรม

รหัสโปรแกรมการอบรม : 53038 โครงการบริการวิชาการเพื่อการพัฒนาสมรรถนะด้านไอซีที
รหัสหัวข้อการอบรม : 53ICT56 การบริหารงานโครงการ

กลุ่มที่ : 02

ช่วงวันที่เปิดรับสมัคร : 07/04/2553 - 05/05/2553 31/12/2552
ช่วงวันที่เปิดการอบรม : 06/05/2553 - 06/05/2553 31/12/2552
ช่วงวันที่ยกเลิกการสมัครเข้ารับการอบรม : 30/04/2552 - 04/05/2552 31/12/2552

จำนวนคนที่เปิดรับสมัคร : 20 จำนวนผู้สมัคร :
ผู้ดูแลตารางการอบรม : 800807 น.ส.จิตติมา ข่างไม้

รหัสประเภทหัวข้อการอบรม : 01 เป็นประเภทหัวข้อการอบรมที่จัดเตรียมไว้
รหัสแบบสอบถาม :
การอนุมัติเมื่อมีผู้สมัครเกินจำนวนที่เปิดรับ : เจ้าหน้าที่อนุมัติ ระบบอนุมัติ
มีค่าใช้จ่ายในการสมัคร : ไม่มี มี
ต้องใช้ Buasri Id ในการอบรม : ไม่ใช่ ใช่
ส่งเมลแจ้งเตือนระบบเมื่อจำนวนผู้สมัครน้อยกว่า : 10 คน ส่งเมลแจ้งเตือนผู้สมัครก่อนถึงวันที่อบรม : 5 วัน
Buasri Id หมดอายุหลังจากปิดตารางการอบรม : 15 วัน

หมายเหตุ :
ไฟล์รูป : Browse... (file .jpg)
ชื่อเครื่องมือที่ใช้ในการอบรม :
1. SWU e-Project Portal
2. SWU e-Payment
3. SWU e-Survey

คำชี้แจง ตารางการอบรม กลุ่มผู้เข้ารับการอบรม ค่าใช้จ่ายในการสมัคร ค่าตอบแทนวิทยากร/ผู้ช่วยวิทยากร

คำชี้แจง :
ภาพรวมและการเชื่อมต่อการใช้งานระบบการบริหารจัดการโครงการของหน่วยงาน
การจัดทำฐานข้อมูลโครงการ
การสลับประเภท

Ex 9: ตารางการอบรม

เลือก Menus งานเตรียมข้อมูลเบื้องต้น เลือกคำสั่ง บันทึกตารางการอบรม แล้วคลิก ตารางการอบรม ดำเนินการบันทึกข้อมูล โดยเลือกข้อมูลดังตัวอย่าง หรือในช่องหมายเลข 1-4 บันทึกข้อมูลตามโครงการและในช่องหมายเลข 5-7 คลิก ... เลือกข้อมูลที่ต้องการ และกดปุ่ม บันทึก

ระบบรับสมัครเข้าอบรม ออนไลน์
Register Online for SWU Training System

UAT PROGRAM ID : ftrnpre001 บันทึกตารางการอบรม User ID : nantapan [Logout]

รหัสตารางการอบรม : 5359000002 สถานะคอร์สอบรม : เปิดอบรม

รหัสโปรแกรมการอบรม : 53038 โครงการบริการวิชาการเพื่อการพัฒนาสมรรถนะด้านไอซี
รหัสหัวข้อการอบรม : 53ICT56 การบริหารงานโครงการ

กลุ่มที่ : 02

ช่วงวันที่เปิดรับสมัคร : 07/04/2553 - 05/05/2553 31/12/2552
ช่วงวันที่เปิดการอบรม : 06/05/2553 - 06/05/2553 31/12/2552
ช่วงวันที่ยกเลิกการสมัครเข้ารับการอบรม : 30/04/2552 - 04/05/2552 31/12/2552

จำนวนคนที่เปิดรับสมัคร : 20 จำนวนผู้สมัคร :
ผู้ดูแลตารางการอบรม : 800807 น.ส.จิตติมา ข่างไม้

รหัสประเภทหัวข้อการอบรม : 01 เป็นประเภทหัวข้อการอบรมที่จัดเตรียมไว้
รหัสแบบสอบถาม :
การอนุมัติไม่มีผู้สมัครเกินจำนวนที่เปิดรับ : เจ้าหน้าที่อนุมัติ ระบบอนุมัติ
มีค่าใช้จ่ายในการสมัคร : ไม่มี มี
ต้องใช้ Buasri Id ในการอบรม : ไม่ใช่ ใช่
ส่งแม่แจ้งเดือนผู้ลงทะเบียนเมื่อจำนวนผู้สมัครน้อยกว่า : 10 คน ส่งแม่แจ้งเดือนผู้สมัครก่อนถึงวันอบรม : 5 วัน
Buasri Id หมดอายุหลังจากปิดตารางการอบรม : 15 วัน

หมายเหตุ :
ไฟล์รูป :
สื่อเครื่องมือที่ใช้ในการอบรม : 2. SWU e-Payment
3. SWU e-Survey

ตารางการอบรม

รายการที่	วันที่อบรม	ช่วงเวลาการอบรม	จำนวนชั่วโมงการอบรม	สถานที่ตั้ง	ห้อง	อาคาร	รายละเอียดสถานที่อบรมภายนอก	รายละเอียดเพิ่มเติม
1	06/05/2553	13:00 - 16:00 น. (23:59)	3 ชั่วโมง	ประสานมิตร	ศิลปภาพพิมพ์ 1	คณะศิลปกรรมศาสตร์ + สำนักคอมพิวเตอร์		รายละเอียดการสอน

ทั้งหมด 1 รายการ

Power by IT-Comrade Consultant Co., Ltd. © 2009

Ex 10: กลุ่มผู้เข้ารับการอบรม

เลือก Menus งานเตรียมข้อมูลเบื้องต้น เลือกคำสั่ง บันทึกตารางการอบรม แล้วคลิก **กลุ่มผู้เข้ารับการอบรม** ดำเนินการบันทึกข้อมูล โดยเลือกข้อมูลดังตัวอย่าง และกดปุ่ม **บันทึก**

ระบบรับสมัครเข้าอบรม ออนไลน์
Register Online for SWU Training System

UAT PROGRAM ID : fitnpre001 บันทึกตารางการอบรม User ID : nantapan [Logout]

บันทึก ค้นหา

รหัสตารางการอบรม : 5359000002 สถานะคอร์สอบรม : เปิดอบรม

รหัสโปรแกรมการอบรม : 53038 โครงการบริการวิชาการเพื่อการพัฒนาสมรรถนะด้านไอซีT
รหัสหัวข้อการอบรม : 53ICT56 การบริหารงานโครงการ

กลุ่มที่ : 02

ช่วงวันที่เปิดรับสมัคร : 07/04/2553 - 05/05/2553 31/12/2552
ช่วงวันที่เปิดการอบรม : 06/05/2553 - 06/05/2553 31/12/2552
ช่วงวันที่ยกเลิกการสมัครเข้ารับการอบรม : 30/04/2552 - 04/05/2552 31/12/2552

จำนวนคนที่เปิดรับสมัคร : 20 จำนวนผู้สมัคร :
ผู้ดูแลตารางการอบรม : 800807 น.ส.จิตติมา ช่างไม้

รหัสประเภทหัวข้อการอบรม : 01 เป็นประเภทหัวข้อการอบรมที่จัดเตรียมไว้
รหัสแบบสอบถาม :
การอนุมัติเมื่อมีผู้สมัครเกินจำนวนที่เปิดรับ : เจ้าหน้าที่อนุมัติ ระบบอนุมัติ
มีค่าใช้จ่ายในการสมัคร : ไม่มี มี
ต้องใช้ Buasri Id ในการอบรม : ไม่ใช่ ใช่
ส่งเมลแจ้งเตือนระบบเมื่อจำนวนผู้สมัครน้อยกว่า : 10 คน ส่งเมลแจ้งเตือนผู้สมัครก่อนถึงวันที่อบรม : 5 วัน
Buasri Id หมดอายุหลังจากปิดตารางการอบรม : 15 วัน

หมายเลข :
ไฟล์รูป : Browse... (file .jpg)
ชื่อเครื่องมือที่ใช้ในการอบรม : 2. SWU e-Payment
3. SWU e-Survey

คำชี้แจง ตารางการอบรม **กลุ่มผู้เข้ารับการอบรม** ค่าใช้จ่ายในการสมัคร ค่าตอบแทนวิทยากร/ผู้ช่วยวิทยากร

ต้นทุนในการเปิดตารางการอบรม คุณสมมติ เอกสาร

<input type="checkbox"/>	รหัสกลุ่มผู้เข้ารับการอบรม	ชื่อกลุ่มผู้เข้ารับการอบรม
<input type="checkbox"/>	1	นิสิต
<input checked="" type="checkbox"/>	2	บุคลากร

ทั้งหมด 2 รายการ 1 จาก 1

Power by IT-Comrade Consultant Co., Ltd. © 2009

Ex 11: ค่าตอบแทนวิทยากร/ผู้ช่วยวิทยากร

เลือก Menus งานเตรียมข้อมูลเบื้องต้น เลือกคำสั่ง บันทึกตารางการอบรม แล้วคลิก **ค่าตอบแทนวิทยากร/ผู้ช่วยวิทยากร** ดำเนินการบันทึกข้อมูล โดยเลือกข้อมูลดังตัวอย่าง หรือในช่องหมายเลข 1 คลิก **...** เลือกข้อมูลที่ต้องการ และในช่องหมายเลข 2 ใส่จำนวนเงิน และกดปุ่ม **บันทึก**

- รหัสโปรแกรมการอบรม* : 53038
- รหัสหัวข้อการอบรม* : 53ICT56
- กลุ่มที่ : 02
- ช่วงวันที่เปิดรับสมัคร* : 07/04/2553 - 05/05/2553
- ช่วงวันที่เปิดการอบรม* : 06/05/2553 - 06/05/2553
- ช่วงวันที่ยกเลิกการสมัครเข้ารับการอบรม* : 30/04/2552 - 04/05/2552
- จำนวนคนที่เปิดรับสมัคร* : 20
- ผู้ดูแลรายการอบรม* : 800807
- รหัสประเภทหัวข้อการอบรม* : 01
- การอนุมัติเมื่อมีผู้สมัครเกินจำนวนที่เปิดรับ* : เจ้าหน้าที่อนุมัติ ระบบอนุมัติ
- มีค่าใช้จ่ายในการสมัคร* : ไม่มี มี
- ต้องใช้ Busrri Id ในการอบรม* : ไม่ใช่ ใช่
- ส่งแม่แจ้งเตือนผู้ดูแลระบบเมื่อจำนวนผู้สมัครน้อยกว่า : 10 คน
- Busrri Id หมดอายุหลังจากปิดตารางการอบรม : 15 วัน
- หมายเหตุ :
- ไฟล์รูป :
- ชื่อเครื่องมือที่ใช้ในการอบรม : 2. SWU e-Payment, 3. SWU e-Survey

The 'ค่าตอบแทนวิทยากร/ผู้ช่วยวิทยากร' section shows:

- รหัสตำแหน่ง* : 01
- จำนวนเงิน* : 0.00 บาท/ชั่วโมง

The interface includes a navigation menu on the left, a search bar at the top right, and a footer with the text 'Power by IT-Comrade Consultant Co., Ltd. © 2009'.

ระบบรับสมัครเข้าอบรม ออนไลน์
Register Online for SWU Training System

- Home
- Course
- Statistics
- Contact us

UAT PROGRAM ID : ftrnpre001 บันทึกตารางการอบรม
User ID : nantapan [Logout]

บันทึก ค้นหา

เพิ่ม แก้ไข บันทึก ยกเลิก สถานะ : แก้ไข

รหัสตารางการอบรม* : 5359000002 สถานะคอร์สอบรม : เปิดอบรม

รหัสโปรแกรมการอบรม* : 53038 ... โครงการบริการวิชาการเพื่อการพัฒนาสมรรถนะด้านไอซี ↓ ตีลออกตารางการอบรม

รหัสหัวข้อการอบรม* : 53ICT56 ... การบริหารงานโครงการ

กลุ่มที่ : 02

ช่วงวันที่เปิดรับสมัคร* : 07/04/2553 - 05/05/2553 31/12/2552

ช่วงวันที่เปิดการอบรม* : 06/05/2553 - 06/05/2553 31/12/2552

ช่วงวันที่ยกเลิกการสมัครเข้ารับการอบรม* : 30/04/2552 - 04/05/2552 31/12/2552

จำนวนคนที่เปิดรับสมัคร* : 20 จำนวนผู้สมัคร :

ผู้ดูแลตารางการอบรม* : 800807 ... น.ส.จิตติมา ช่างไม้

รหัสประเภทหัวข้อการอบรม* : 01 ... เป็นประเภทหัวข้อการอบรมที่จัดเตรียมไว้

รหัสแบบสอบถาม : ...

การอนุมัติเมื่อมีผู้สมัครเกินจำนวนที่เปิดรับ* : เจ้าหน้าที่อนุมัติ ระบบอนุมัติ

มีค่าใช้จ่ายในการสมัคร* : ไม่มี มี

ต้องใช้ Buasri Id ในการอบรม* : ไม่ใช่ ใช่

ส่งเบสแจ้งเตือนผู้ดูแลระบบเมื่อจำนวนผู้สมัครน้อยกว่า : 10 คน ส่งเบสแจ้งเตือนผู้สมัครก่อนถึงวันทอบรม : 5 วัน

Buasri Id หมดอายุหลังจากปิดตารางการอบรม : 15 วัน

หมายเหตุ :

ไฟล์สรุป : Browse... (file .jpg)

ชื่อเครื่องมือที่ใช้ในการอบรม : 2. SWU e-Payment
3. SWU e-Survey

คำชี้แจง ตารางการอบรม กลุ่มผู้เข้ารับการอบรม ค่าใช้จ่ายในการสมัคร คำตอบแทนวิทยากร/ผู้ช่วยวิทยากร

ต้นทุนในการเปิดตารางการอบรม คุณสมบัติ เอกสาร

เพิ่ม แก้ไข ลบ บันทึก ยกเลิก สถานะ : เพิ่ม

คำตอบแทนวิทยากร/ผู้ช่วยวิทยากร

รหัสตำแหน่ง* : ... 1

จำนวนเงิน* : 0.00 บาท/ชั่วโมง 2

ลบ ล้าง

	รหัสตำแหน่ง	ชื่อตำแหน่ง	จำนวนเงิน(บาท/ชั่วโมง)	
<input type="checkbox"/>	01	วิทยากร	0.00	รายละเอียด
ทั้งหมด 1 รายการ 1 จาก 1				

Power by IT-Comrade Consultant Co., Ltd. © 2009

 Ex 12: คุณสมบัติ

เลือก Menus งานเตรียมข้อมูลเบื้องต้น เลือกคำสั่ง บันทึกตารางการอบรม แล้วคลิก **คุณสมบัติ** ดำเนินการบันทึกข้อมูล โดยเลือกข้อมูลดังตัวอย่างหรือใส่ข้อมูลในช่องหมายเลข 1-2 และกดปุ่ม **บันทึก**

ระบบรับสมัครเข้าอบรม ออนไลน์
Register Online for SWU Training System

รหัสตารางการอบรม* : 5359000002 สถานะคอร์สอบรม : เปิดอบรม

รหัสโปรแกรมการอบรม* : 53038 โครงการบริการวิชาการเพื่อการพัฒนาสมรรถนะด้านไอซี
รหัสหัวข้อการอบรม* : 53ICT56 การบริหารงานโครงการ

กลุ่มที่ : 02

ช่วงวันที่เปิดรับสมัคร* : 07/04/2553 - 05/05/2553 31/12/2552
ช่วงวันที่เปิดการอบรม* : 06/05/2553 - 06/05/2553 31/12/2552
ช่วงวันที่ยกเลิกการสมัครเข้ารับการอบรม* : 30/04/2552 - 04/05/2552 31/12/2552

จำนวนคนที่เปิดรับสมัคร* : 20 จำนวนผู้สมัคร :
ผู้ดูแลตารางการอบรม* : 800807 น.ส.จิตติมา ช่างไม้

รหัสประเภทหัวข้อการอบรม* : 01 เป็นประเภทหัวข้อการอบรมที่จัดเตรียมไว้
รหัสแบบสอบถาม :
การอนุมัติเมื่อมีผู้สมัครเกินจำนวนที่เปิดรับ* : เจ้าหน้าที่อนุมัติ ระบบอนุมัติ
มีค่าใช้จ่ายในการสมัคร* : ไม่มี มี
ต้องใช้ Buasri Id ในการอบรม* : ไม่ใช้ ใช้
ส่งเมลแจ้งเตือนผู้ดูแลระบบเมื่อจำนวนผู้สมัครน้อยกว่า : 10 คน ส่งเมลแจ้งเตือนผู้สมัครก่อนถึงวันเพื่ออบรม : 5 วัน
Buasri Id หมดอายุหลังจากมีตารางการอบรม : 15 วัน

หมายเหตุ :
ไฟล์รูป :
ชื่อเครื่องมือที่ใช้ในการอบรม : 2. SWU e-Payment
3. SWU e-Survey

คุณสมบัติ

คุณสมบัติลำดับที่* : 1
คุณสมบัตินาม* : 2

คุณสมบัติลำดับที่	คุณสมบัตินาม	รายละเอียด
1	ผู้ดูแลโครงการและการเงินประจำหน่วยงาน	รายละเอียด

ทั้งหมด 1 รายการ

Power by IT-Comrade Consultant Co., Ltd. © 2009

Ex 13: เอกสาร

เลือก Menus งานเตรียมข้อมูลเบื้องต้น เลือกคำสั่ง บันทึกตารางการอบรม แล้วคลิก **เอกสาร** ดำเนินการบันทึกข้อมูล โดยเลือกข้อมูลดังตัวอย่างหรือใส่ข้อมูลในช่องหมายเลข 1-2 และในช่องหมายเลข 3 คลิก **...** ใส่ข้อมูล และกดปุ่ม **บันทึก**

- เอกสารลำดับที่***: Field for document sequence number, marked with callout 1.
- ไฟล์เอกสาร***: Field for document file, with a 'Browse...' button, marked with callout 2.
- รหัสประเภทเอกสาร***: Field for document category code, marked with callout 3.
- Buttons: 'บันทึก' (Save), 'แก้ไข' (Edit), 'ลบ' (Delete), 'ยกเลิก' (Cancel).
- Other fields: 'รหัสตารางการอบรม*', 'รหัสโปรแกรมการอบรม*', 'รหัสหัวข้อการอบรม*', 'กลุ่มที่', 'ช่วงวันที่เปิดรับสมัคร*', 'ช่วงวันที่เปิดการอบรม*', 'ช่วงวันที่ยกเลิกการสมัครเข้ารับการอบรม*', 'จำนวนคนที่เปิดรับสมัคร*', 'ผู้ดูแลตารางการอบรม*', 'รหัสประเภทหัวข้อการอบรม*', 'รหัสแบบสอบถาม', 'การอนุมัติเมื่อมีผู้สมัครเกินจำนวนที่เปิดรับ*', 'มีค่าใช้จ่ายในการสมัคร*', 'ต้องใช้ Buasri Id ในการอบรม*', 'ส่งแม่แจ้งเตือนผู้ดูแลระบบเมื่อจำนวนผู้สมัครน้อยกว่า', 'Buasri Id หมดอายุหลังจากปิดตารางการอบรม', 'หมายเหตุ', 'ไฟล์รูป', 'ชื่อเครื่องมือที่ใช้ในการอบรม'.

 Ex 14: ยกเลิกตารางการอบรม

เลือก Menus งานเตรียมข้อมูลเบื้องต้น เลือกคำสั่ง ยกเลิกตารางการอบรม แล้วดำเนินการบันทึกข้อมูล โดยเลือกข้อมูลดังตัวอย่าง หรือใส่ % หลังชื่อโครงการในช่องหมายเลข 1 และในช่องหมายเลข 2 คลิกเลือกสถานะคอร์สการอบรม และกดปุ่ม 

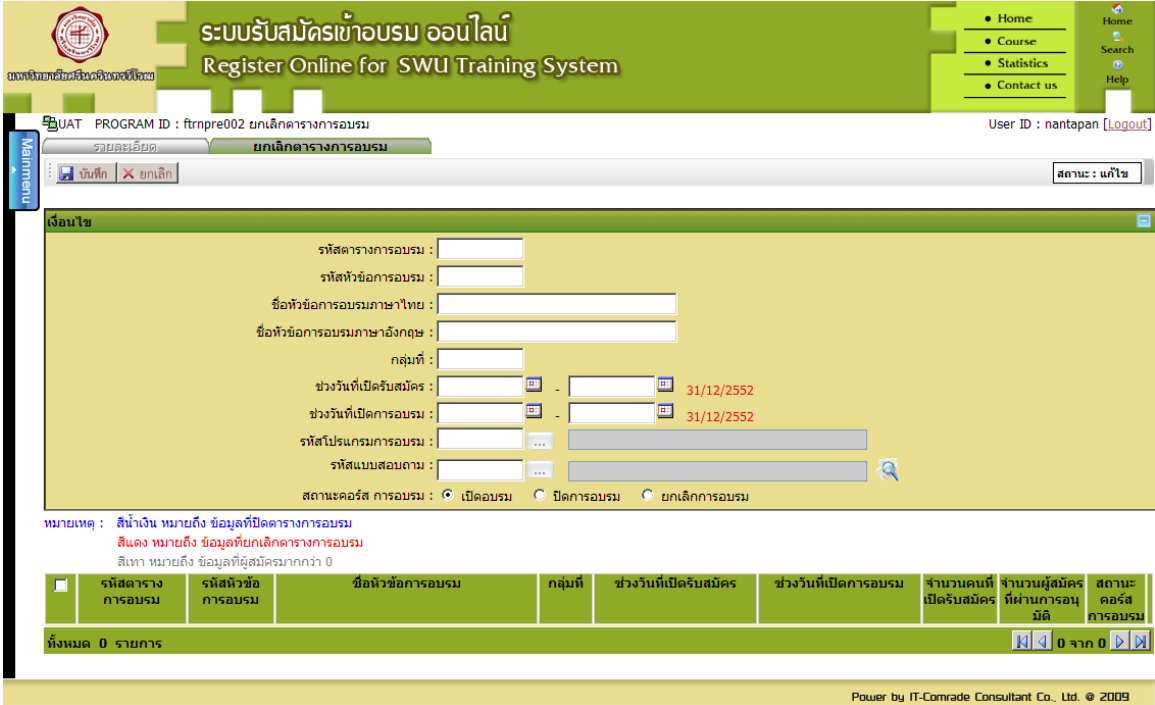

ระบบรับสมัครเข้าอบรม ออนไลน์
Register Online for SWU Training System

Home | Course | Statistics | Contact us | Home | Search | Help

UAT PROGRAM ID : fitnpre002 ยกเลิกตารางการอบรม User ID : nantapan [Logout]

ยกเลิกตารางการอบรม

สถานะ : แก้ไข

เงื่อนไข

รหัสตารางการอบรม :

รหัสหัวข้อการอบรม :

ชื่อหัวข้อการอบรมภาษาไทย :

ชื่อหัวข้อการอบรมภาษาอังกฤษ :

กลุ่มที่ :

ช่วงวันที่เปิดรับสมัคร : - 31/12/2552

ช่วงวันที่เปิดการอบรม : - 31/12/2552

รหัสโปรแกรมการอบรม :

รหัสแบบสอบถาม :

สถานะคอร์ส การอบรม : เปิดอบรม ปิดการอบรม ยกเลิกการอบรม

หมายเหตุ : สีน้ำเงิน หมายถึง ข้อมูลที่เปิดตารางการอบรม
สีแดง หมายถึง ข้อมูลที่ยกเลิกตารางการอบรม
สีเทา หมายถึง ข้อมูลที่ผู้สมัครมากกว่า 0

รหัสตารางการอบรม	รหัสหัวข้อการอบรม	ชื่อหัวข้อการอบรม	กลุ่มที่	ช่วงวันที่เปิดรับสมัคร	ช่วงวันที่เปิดการอบรม	จำนวนคนที่เปิดรับสมัคร	จำนวนผู้สมัครที่ผ่านการอนุมัติ	สถานะคอร์สการอบรม
ทั้งหมด 0 รายการ								

Power by IT-Comrade Consultant Co., Ltd. © 2009

หมายเหตุ : สีน้ำเงิน หมายถึง ข้อมูลที่เปิดตารางการอบรม
 สีแดง หมายถึง ข้อมูลที่ยกเลิกตารางการอบรม
 สีเทา หมายถึง ข้อมูลที่ผู้สมัครมากกว่า 0

<input checked="" type="checkbox"/>	รหัสตารางการอบรม	รหัสหัวข้อการอบรม	ชื่อหัวข้อการอบรม	กลุ่มที่	ช่วงวันที่เปิดรับสมัคร	ช่วงวันที่เปิดการอบรม	จำนวนคนที่เปิดรับสมัคร	จำนวนผู้สมัครที่ผ่านการอนุมัติ	สถานะการอบรม	
<input checked="" type="checkbox"/>	5359000001	53ICT56	การบริหารงานโครงการ		07/04/2553-05/05/2553	06/05/2553-06/05/2553	20	-	เปิดอบรม	รายละเอียด

ทั้งหมด 1 รายการ

หมายเหตุ : สีน้ำเงิน หมายถึง ข้อมูลที่เปิดตารางการอบรม
 สีแดง หมายถึง ข้อมูลที่ยกเลิกตารางการอบรม
 สีเทา หมายถึง ข้อมูลที่ผู้สมัครมากกว่า 0

<input type="checkbox"/>	รหัสตารางการอบรม	รหัสหัวข้อการอบรม	ชื่อหัวข้อการอบรม	กลุ่มที่	ช่วงวันที่เปิดรับสมัคร	ช่วงวันที่เปิดการอบรม	จำนวนคนที่เปิดรับสมัคร	จำนวนผู้สมัครที่ผ่านการอนุมัติ	สถานะการอบรม	
<input type="checkbox"/>	5359000001	53ICT56	การบริหารงานโครงการ		07/04/2553-05/05/2553	06/05/2553-06/05/2553	20	-	ยกเลิกการอบรม	รายละเอียด

ทั้งหมด 1 รายการ

 Ex 15: สมัครเข้ารับการอบรม

เลือก Menu งานสมัคร เลือกคำสั่ง สมัครเข้ารับการอบรม แล้วคลิก ตรวจสอบ/บันทึกผลการอนุมัติ ผู้สมัครการอบรม ดำเนินการบันทึกข้อมูล โดยเลือกข้อมูลดังตัวอย่าง หรือใส่วันที่ในช่องหมายเลข 1 คลิก [...] เพื่อเลือกตารางการอบรมที่ต้องการ และในช่องหมายเลข 2 ใส่ข้อมูลบุคลากรหรือนิสิต และกดปุ่ม **แสดงข้อมูล** กรอกข้อมูลให้ครบถ้วน และกด **บันทึก**

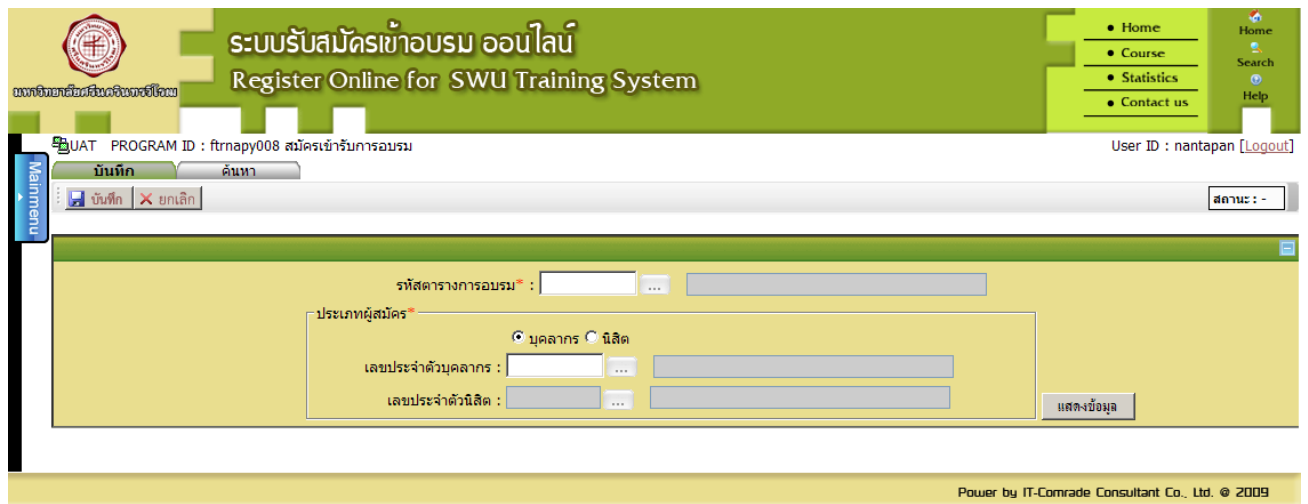

ระบบรับสมัครเข้าอบรม ออนไลน์
Register Online for SWU Training System

UAT PROGRAM ID : ftrnapy008 สมัครเข้ารับการอบรม User ID : nantapan [Logout]

บันทึก ค้นหา

บันทึก ยกเลิก สถานะ : -

รหัสตารางการอบรม* : [] ... []

ประเภทผู้สมัคร*
 บุคลากร นิสิต

เลขประจำตัวบุคลากร : [] ... []

เลขประจำตัวนิสิต : [] ... []

แสดงข้อมูล

Power by IT-Comrade Consultant Co., Ltd. © 2009

ระบบรับสมัครเข้าอบรม ออนไลน์

Register Online for SWU Training System

- Home
- Course
- Statistics
- Contact us

UAT PROGRAM ID : ftrnapy008 สมัครเข้ารับการอบรม
User ID : nantapan [Logout]

บันทึก
ค้นหา

บันทึก
ยกเลิก
สถานะ: เพิ่ม

รหัสตารางการอบรม* : 5359000002 ... การบริหารงานโครงการ

ประเภทผู้สมัคร*

บุคลากร นิสิต

เลขประจำตัวบุคลากร : 703239 ... น.ส.นันทพันธ์ ทองไทย

เลขประจำตัวนิสิต : ...

ข้อมูลส่วนตัว

	คำนำหน้าชื่อภายนอก	คำนำหน้าชื่อภายใน	ชื่อ	ชื่อกลาง	นามสกุล
ภาษาไทย* : 3 ...	น.ส.	3 ...	น.ส.	นันทพันธ์	ทองไทย
ภาษาอังกฤษ* : 3 ...	MISS	3 ...	MISS	NANTAPAN	THONGTHAI

เลขประจำตัวประชาชน* : 1-2097-00133-24-5

โทรศัพท์มือถือ : (0811111111)

อีเมลภายใน : nantapan@swu.ac.th

อีเมลภายนอก :

ที่อยู่ติดต่อได้

หมายเหตุ

1. ที่ชื่อ หมู่บ้าน กรุณามั่นึกชื่อหมู่บ้าน โดยไม่ต้องพิมพ์คำว่า หมู่บ้าน นำหน้า เช่น หมู่บ้านเมืองทอง ให้พิมพ์ว่า เมืองทอง
2. ถ้าต้องการบันทึกชื่อ สถานะ/หน่วยงาน ให้บันทึกในช่อง ชื่ออาคาร เช่น บ้านพักข้าราชการครูโรงเรียนนารีวิทยา
3. เพื่อความสะดวกในการติดต่อ กรุณาตรวจสอบ หรือให้ข้อมูลที่สามารถติดต่อท่านได้

บ้านเลขที่* : ... หมู่บ้าน : ...

หมู่ที่ : ... ตรอก/ซอย : ...

ชื่ออาคาร : ... ห้องเลขที่ : ...

ชั้นที่ : ... ถนน : ...

ตำบล/แขวง* : ... อำเภอ/เขต* : ...

จังหวัด* : [--เลือก--] รหัสไปรษณีย์* : ...

โทรศัพท์ : ... โทรสาร : ...

Power by IT-Comrade Consultant Co., Ltd. © 2009

 Ex 16: ตรวจสอบ/บันทึกผลการอนุมัติผู้สมัครรับการอบรม

เลือก Menus งานจัดการอบรม เลือกคำสั่ง ก่อนการอบรม แล้วคลิก ตรวจสอบ/บันทึกผลการอนุมัติ ผู้สมัครรับการอบรม ดำเนินการบันทึกข้อมูล โดยเลือกข้อมูลดังตัวอย่าง หรือใส่วันที่ในช่องหมายเลข 1 และในช่องหมายเลข 2 คลิก  เพื่อเลือกตารางการอบรมที่ต้องการ และกดปุ่ม **แสดงข้อมูล**

รายการอบรมที่เปิด	รหัสรายการอบรม	รหัสหัวข้อการอบรม	ชื่อหัวข้อการอบรม	กลุ่มที่
	5459000010	ICT729	ระบบสารสนเทศเพื่อการบริหารโครงการ	

ระบบรับสมัครเข้าอบรม ออนไลน์

Register Online for SWU Training System

หน้าเว็บไซต์ของโรงเรียนอัสสัมชัญ

SUPREME PROGRAM ID : ftmpc001 ตรวจสอบ/บันทึกผลการอนุมัติผู้สมัครเข้ารับการอบรม User ID : nantapan [Logout]

บันทึก

สถานะ: ค้นหา

วันที่เปิดการอบรม : - 31/12/2552

รหัสวิชาการอบรม : ICT729 ระบบสารสนเทศเพื่องานบริหารโครงการ

กลุ่มที่ : [แสดงข้อมูล](#)

ตารางการอบรมที่เปิด **รายละเอียด** [บันทึก](#) [ยกเลิก](#) สถานะ: ค้นหา

รหัสตารางการอบรม : 5459000010

รหัสวิชาการอบรม : ICT729 ระบบสารสนเทศเพื่องานบริหารโครงการ

กลุ่มที่ :

สถานะการสมัคร * : รอผลการสมัคร อนุมัติการสมัคร ไม่อนุมัติการสมัคร ยกเลิกการสมัคร ทั้งหมด

หมายเหตุ : สีน้ำเงิน หมายถึง ข้อมูลที่เป็นที่กผลการสมัครแล้ว
สีแดง หมายถึง ข้อมูลที่ยกเลิกการสมัครแล้ว

สถานะการสมัคร				เลขประจำตัวผู้สมัคร	ชื่อ - นามสกุล	วันที่สมัคร	รายละเอียดการสมัคร	หมายเหตุ
<input type="radio"/> อนุมัติ	<input type="radio"/> ไม่อนุมัติ	<input type="radio"/> รอผล	<input type="radio"/> ยกเลิก					
<input checked="" type="radio"/>	<input type="radio"/>	<input type="radio"/>	<input type="radio"/>	100126	น.ส.ณิศา ศรีศิริ	04/02/2554	รายละเอียดการสมัคร	
<input checked="" type="radio"/>	<input type="radio"/>	<input type="radio"/>	<input type="radio"/>	100134	นางรารักษ์ นันทินพาทย์	09/02/2554	รายละเอียดการสมัคร	
<input checked="" type="radio"/>	<input type="radio"/>	<input type="radio"/>	<input type="radio"/>	100153	น.ส.ธิดารัตน์ ปิ่นเค็ด	09/02/2554	รายละเอียดการสมัคร	
<input checked="" type="radio"/>	<input type="radio"/>	<input type="radio"/>	<input type="radio"/>	102268	นางหทัย แขวงเมือง	04/02/2554	รายละเอียดการสมัคร	
<input checked="" type="radio"/>	<input type="radio"/>	<input type="radio"/>	<input type="radio"/>	102431	นางสงขรินทร์ โสภณวัฒน์	04/02/2554	รายละเอียดการสมัคร	
<input checked="" type="radio"/>	<input type="radio"/>	<input type="radio"/>	<input type="radio"/>	102870	นางนันทิสรณ์ ดันตะยาภรณ์	09/02/2554	รายละเอียดการสมัคร	
<input checked="" type="radio"/>	<input type="radio"/>	<input type="radio"/>	<input type="radio"/>	200516	นางแสงเชย เบือกเย็น	04/02/2554	รายละเอียดการสมัคร	
<input checked="" type="radio"/>	<input type="radio"/>	<input type="radio"/>	<input type="radio"/>	701025	นายพิรพล เกสียาทอง	04/02/2554	รายละเอียดการสมัคร	
<input checked="" type="radio"/>	<input type="radio"/>	<input type="radio"/>	<input type="radio"/>	701036	นายถัฐรัตน์ สุวรรณรัตน์	04/02/2554	รายละเอียดการสมัคร	
<input checked="" type="radio"/>	<input type="radio"/>	<input type="radio"/>	<input type="radio"/>	701112	น.ส.ศิริรัตน์ พรหมบาง	08/02/2554	รายละเอียดการสมัคร	

ทั้งหมด 27 รายการ [1](#) [2](#) [3](#)

Wait No. 13,986

Power by IT-Comrade Consultant Co., Ltd. © 2009

 Ex 17: บันทึกการชำระเงิน

เลือก Menus งานจัดการอบรม เลือกคำสั่ง ก่อนการอบรม แล้วคลิก บันทึกการชำระเงิน ดำเนินการบันทึกข้อมูล โดยเลือกข้อมูลดังตัวอย่าง หรือใส่วันที่ในช่องหมายเลข 1 และในช่องหมายเลข 2 คลิก  เพื่อเลือกตารางการอบรมที่ต้องการ และกดปุ่ม **แสดงข้อมูล**

 Ex 18: ยกเลิกการชำระเงิน

เลือก Menu งานจัดการอบรม เลือกคำสั่ง ก่อนการอบรม แล้วคลิก ยกเลิกการชำระเงิน ดำเนินการบันทึกข้อมูล โดยเลือกข้อมูลดังตัวอย่าง หรือในช่องหมายเลข 1-2 ให้คลิก ... เพื่อเลือกตารางการอบรมที่ต้องการ และใส่ข้อมูลที่ช่องหมายเลข 3 และกดปุ่ม 

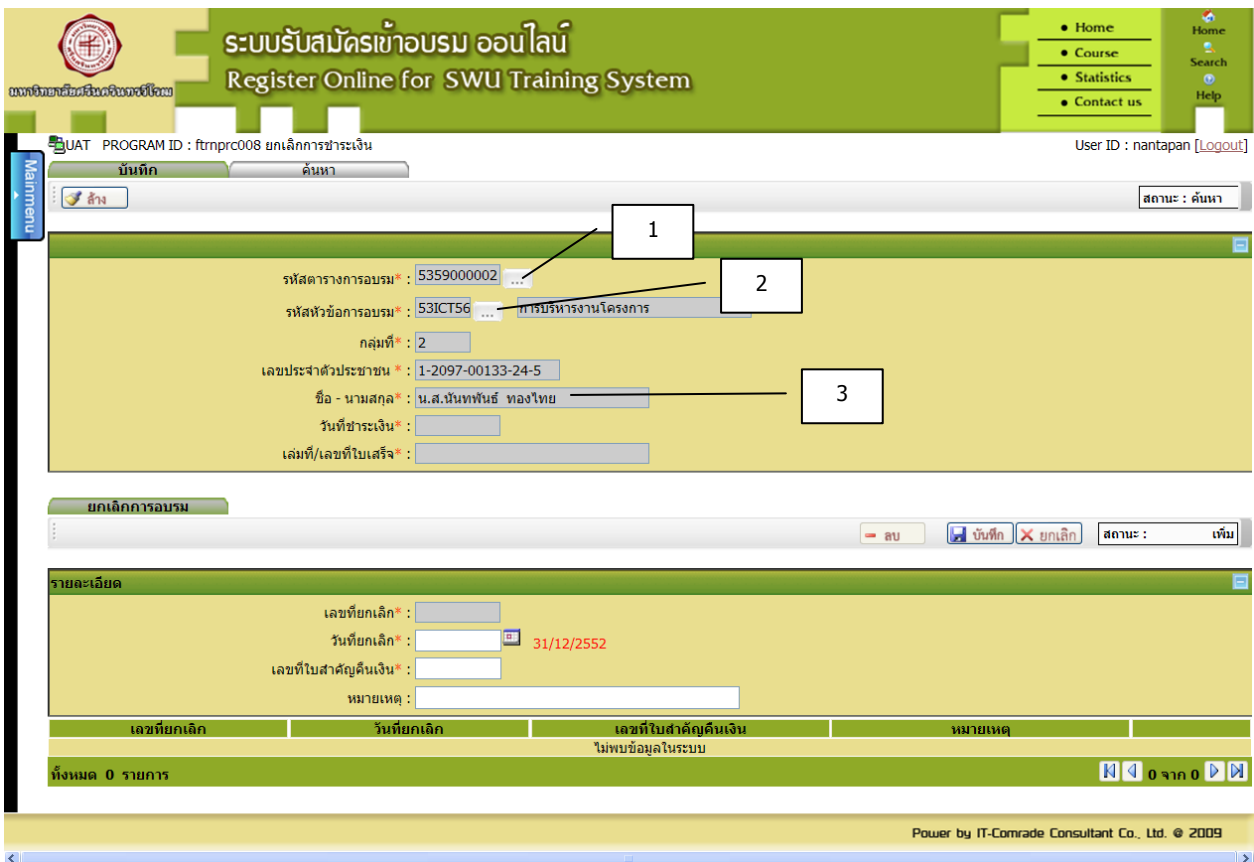
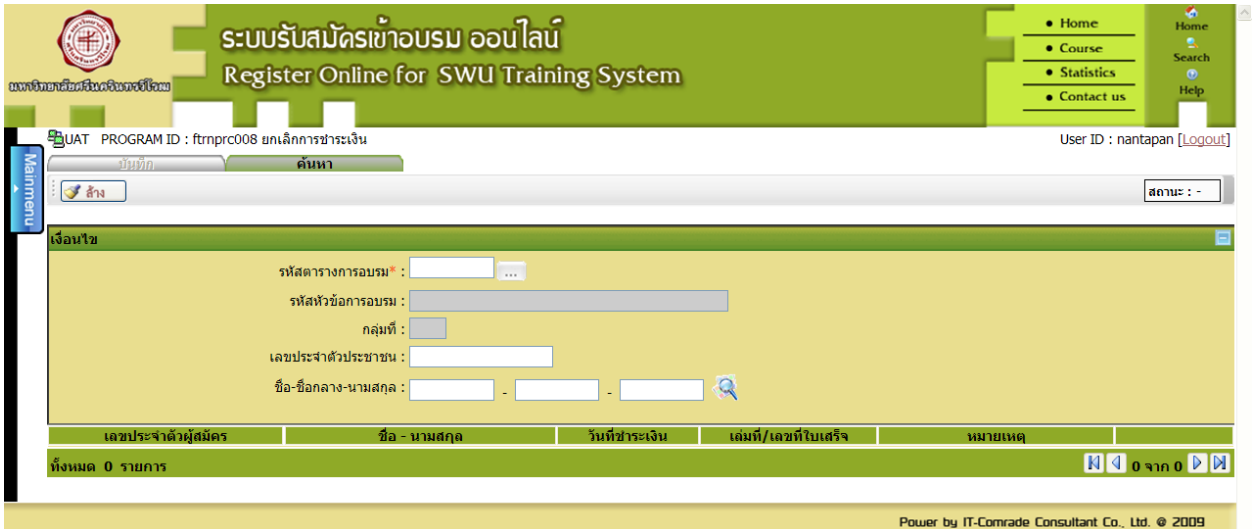

Ex 19: ยืนยัน/ยกเลิกการมาเข้าอบรมของผู้สมัคร (รายบุคคล)

เลือก Menus งานจัดการอบรม เลือกคำสั่ง วันอบรม แล้วคลิก ยืนยัน/ยกเลิกการมาเข้าอบรมของผู้สมัคร(รายบุคคล) ดำเนินการบันทึกข้อมูล โดยเลือกข้อมูลดังตัวอย่าง หรือใส่ข้อมูลที่ต้องการหมายเลข 1, 3 ส่วนช่องหมายเลข 2 ให้คลิก [...] เพื่อเลือกหัวข้อมาอบรมที่ต้องการ และกดปุ่ม **แสดงข้อมูล**

สถานะการเข้ารับการอบรม	เลขประจำตัวผู้สมัคร	ชื่อ - นามสกุล	วันสมัคร	หมายเหตุ
<input type="radio"/> มา <input checked="" type="radio"/> ไม่มา <input type="radio"/> รอการอบรม	100126	นางสาวนิสา ศรีศิริฤ	04/02/2554	
<input type="radio"/> มา <input checked="" type="radio"/> ไม่มา <input type="radio"/> รอการอบรม	100134	นางรารากรณ์ นภัณฑิลาพานิชย์	09/02/2554	
<input type="radio"/> มา <input checked="" type="radio"/> ไม่มา <input type="radio"/> รอการอบรม	100153	นางสาวอติศาธิณี ปัสสัมคิด	09/02/2554	
<input type="radio"/> มา <input checked="" type="radio"/> ไม่มา <input type="radio"/> รอการอบรม	102268	นางนเรศ แขวงเมือง	04/02/2554	
<input type="radio"/> มา <input checked="" type="radio"/> ไม่มา <input type="radio"/> รอการอบรม	102431	นายธงชัย โสภณวิวัฒน์	04/02/2554	
<input type="radio"/> มา <input checked="" type="radio"/> ไม่มา <input type="radio"/> รอการอบรม	102870	นางนภัทสรณ์ ดันตะยาภรณ์	09/02/2554	
<input type="radio"/> มา <input checked="" type="radio"/> ไม่มา <input type="radio"/> รอการอบรม	200516	นางนงนุช เขียวเย็น	04/02/2554	
<input type="radio"/> มา <input checked="" type="radio"/> ไม่มา <input type="radio"/> รอการอบรม	701025	นายพีรพล เกสียาทอง	04/02/2554	
<input type="radio"/> มา <input checked="" type="radio"/> ไม่มา <input type="radio"/> รอการอบรม	701036	นายณัฐวิวัฒน์ สุวรรณรัตน์	04/02/2554	
<input type="radio"/> มา <input checked="" type="radio"/> ไม่มา <input type="radio"/> รอการอบรม	701112	นางสาวศิริวิรัตน์ พรหมนาง	08/02/2554	

Ex 20: Import File การมาเข้าอบรมของผู้สมัครอบรม

เลือก Menus งานจัดการอบรม เลือกคำสั่ง วันอบรม แล้วคลิก Import File การมาเข้าอบรมของผู้สมัคร ดำเนินการบันทึกข้อมูล โดยเลือกข้อมูลดังตัวอย่าง หรือใส่ข้อมูลที่ช่องหมายเลข 1, 3 ส่วนช่องหมายเลข 2 ให้คลิก **...** เพื่อเลือกหัวข้อการอบรมที่ต้องการ และกดปุ่ม **แสดงข้อมูล**

ระบบรับสมัครเข้าอบรม ออนไลน์
Register Online for SWU Training System

UAT PROGRAM ID : ftmprc004 Import File การมาเข้ารับการอบรมของผู้สมัคร User ID : nantapan [Logout]

วันที่เปิดการอบรม* : [] - [] 31/12/2552
รหัสตารางการอบรม : []
รหัสหัวข้อการอบรม : []
กลุ่มที่ : [] **แสดงข้อมูล**

ระบบรับสมัครเข้าอบรม ออนไลน์
Register Online for SWU Training System

UAT PROGRAM ID : ftmprc004 Import File การมาเข้ารับการอบรมของผู้สมัคร User ID : nantapan [Logout]

วันที่เปิดการอบรม* : 04/05/2551 - 04/05/2554 31/12
รหัสตารางการอบรม : 5359000002
รหัสหัวข้อการอบรม : การบริหารงานโครงการ
กลุ่มที่ : 2 **แสดงข้อมูล**

รายการที่: 1

ลำดับที่	เขตข้อมูล	ความยาวข้อมูล	ลำดับในแฟ้ม(เริ่มต้น)	ลำดับในแฟ้ม(สิ้นสุด)
1	กลุ่มผู้สมัคร	2	1	2
2	เลขประจำตัวผู้สมัคร	15	3	18

ทั้งหมด 2 รายการ

 Ex 21: บันทึกข้อมูลการปฏิบัติงานของวิทยากร/ผู้ช่วยวิทยากรที่เปลี่ยนแปลง

เลือก Menus งานจัดการอบรม เลือกคำสั่ง วันอบรม แล้วคลิก บันทึกข้อมูลการปฏิบัติงานของวิทยากร และผู้ช่วยวิทยากรที่เปลี่ยนแปลง ดำเนินการ บันทึกข้อมูล โดยเลือกข้อมูลดังตัวอย่าง หรือใส่ข้อมูลที่ช่องหมายเลข 1, 3 ส่วนช่องหมายเลข 2 ให้คลิก  เพื่อเลือกหัวข้อการอบรมที่ต้องการ และกดปุ่ม แสดงข้อมูล

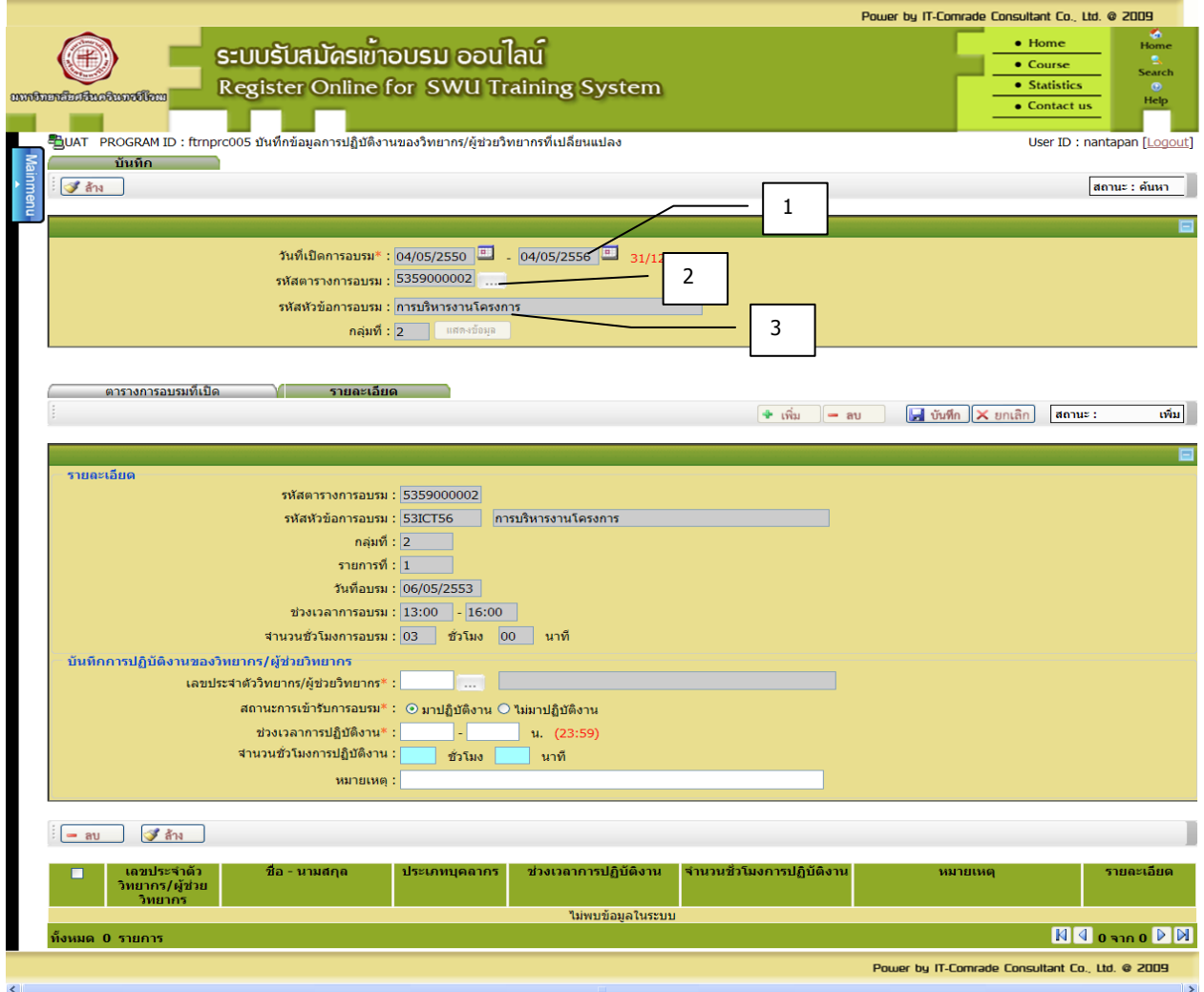
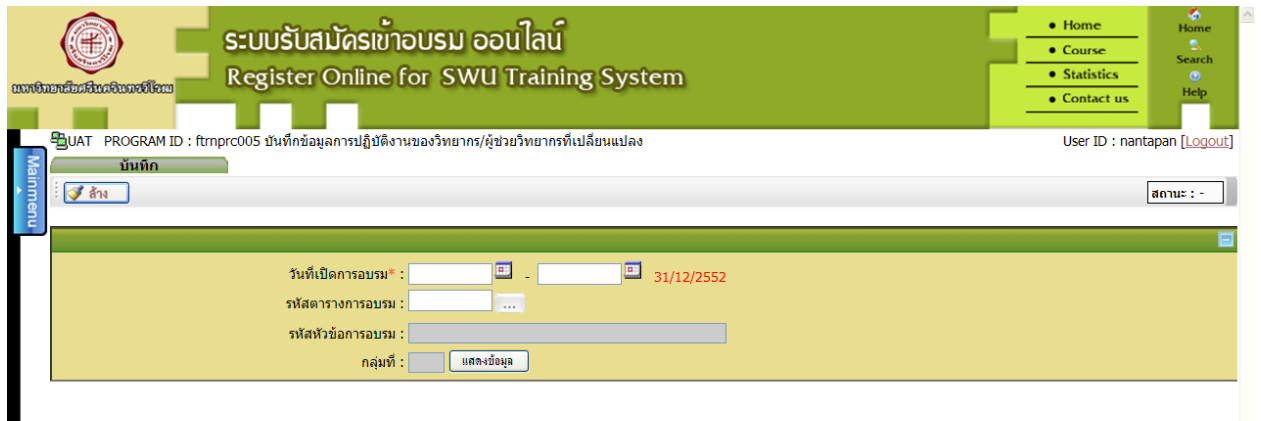

Ex 22: บันทึกผลการเข้ารับการอบรม

เลือก Menus งานจัดการอบรม เลือกคำสั่ง หลังการอบรม แล้วคลิก บันทึกผลการเข้าอบรม ดำเนินการบันทึกข้อมูล โดยเลือกข้อมูลดังตัวอย่าง หรือใส่ข้อมูลที่ช่องหมายเลข 1, 3 ส่วนช่องหมายเลข 2 ให้คลิก [...] เพื่อเลือกหัวข้อการอบรมที่ต้องการ และกดปุ่ม **แสดงข้อมูล**

 Ex 23: บันทึกผลการติด blacklist

เลือก Menus งานจัดการอบรม เลือกคำสั่ง หลังการอบรม แล้วคลิก บันทึกผลการติด blacklist ดำเนินการบันทึกข้อมูล โดยเลือกข้อมูลดังตัวอย่าง หรือใส่ข้อมูลที่ช่องหมายเลข 1, 3 ส่วนช่องหมายเลข 2 ให้คลิก ... เพื่อเลือกหัวข้อการอบรมที่ต้องการ และกดปุ่ม **แสดงข้อมูล**

ระบบรับสมัครเข้าอบรม ออนไลน์
Register Online for SWU Training System

SUPREME PROGRAM ID : ftrprc007 บันทึกผลการติด blacklist User ID : nantapan [Logout]

บันทึก

วันที่เปิดการอบรม : 31/12/2552

หัวข้อการอบรม : ...

กลุ่มที่ : ...

แสดงข้อมูล

Visit No. 13,986

Power by IT-Comrade Consultant Co., Ltd. © 2009

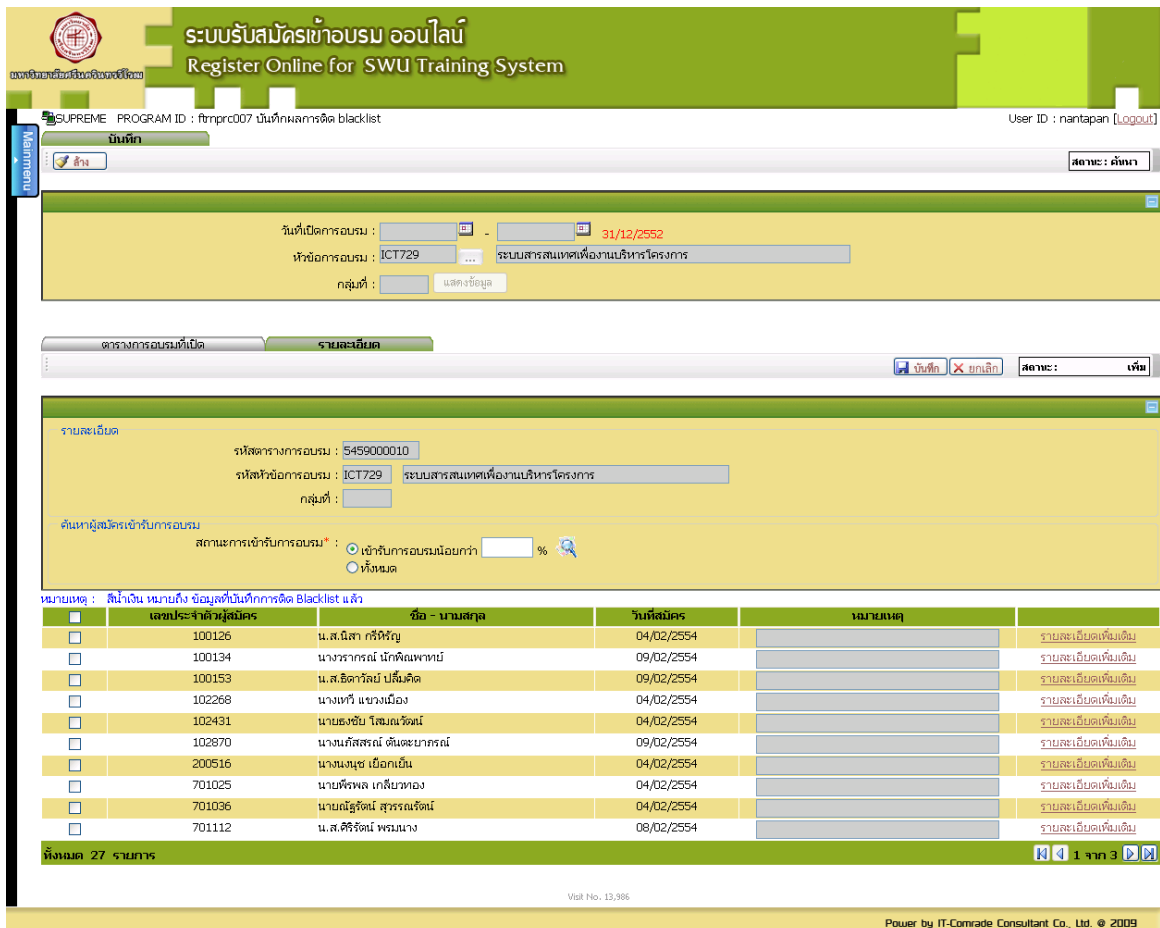

ระบบรับสมัครเข้าอบรม ออนไลน์
Register Online for SWU Training System

SUPREME PROGRAM ID : ftrprc007 บันทึกผลการติด blacklist User ID : nantapan [Logout]

บันทึก

วันที่เปิดการอบรม : 31/12/2552

หัวข้อการอบรม : ICT729 ระบบสารสนเทศเพื่อการบริหารโครงการ

กลุ่มที่ : ...

แสดงข้อมูล

ตรวจรายการอบรมที่เปิด **รายละเอียด**

บันทึก ยกเลิก สถานะ: ค้นหา

รายละเอียด

รหัสรายการอบรม : 5459000010

รหัสหัวข้อการอบรม : ICT729 ระบบสารสนเทศเพื่อการบริหารโครงการ

กลุ่มที่ : ...

สถานะการเข้ารับการอบรม* : เข้ารับการอบรมน้อยกว่า % ไม่เข้า

หมายเหตุ : สีไม่เงิน หมายถึง ข้อมูลที่บันทึกการติด Blacklist แล้ว

<input type="checkbox"/>	เลขประจำตัวผู้สมัคร	ชื่อ - นามสกุล	วันที่สมัคร	หมายเหตุ
<input type="checkbox"/>	100126	น.ส.ณิศา กสิพิชญ์	04/02/2554	รายละเอียดเพิ่มเติม
<input type="checkbox"/>	100134	นางรารากรณ์ นักพิศพาพันธ์	09/02/2554	รายละเอียดเพิ่มเติม
<input type="checkbox"/>	100153	น.ส.ธิดาวัลย์ ปิ่นมณีคิด	09/02/2554	รายละเอียดเพิ่มเติม
<input type="checkbox"/>	102268	นางเทวี แวงเมือง	04/02/2554	รายละเอียดเพิ่มเติม
<input type="checkbox"/>	102431	นายธงชัย โสภณรัตน์	04/02/2554	รายละเอียดเพิ่มเติม
<input type="checkbox"/>	102870	นางนภัสสรณ์ ดันตะยาภรณ์	09/02/2554	รายละเอียดเพิ่มเติม
<input type="checkbox"/>	200516	นางเนษะ เบ็ญจพันธ์	04/02/2554	รายละเอียดเพิ่มเติม
<input type="checkbox"/>	701025	นายพิรพล เกษียทอง	04/02/2554	รายละเอียดเพิ่มเติม
<input type="checkbox"/>	701036	นายณัฐวัฒน์ สุวรรณรัตน์	04/02/2554	รายละเอียดเพิ่มเติม
<input type="checkbox"/>	701112	น.ส.ศิริรัตน์ พนมแดง	08/02/2554	รายละเอียดเพิ่มเติม

ทั้งหมด 27 รายการ

Visit No. 13,986

Power by IT-Comrade Consultant Co., Ltd. © 2009

Module 4 : ปิดตารางอบรม

ระบบสารสนเทศ มศว (SWU MIS) ได้เตรียม Menu คำสั่งสำหรับปิดตารางอบรม เมื่อโครงการอบรมได้ดำเนินเรียบร้อยแล้ว

แบบฝึกหัดใน Module 4 มีวัตถุประสงค์เพื่อให้ผู้เข้ารับการอบรมได้รู้จักการปิดตารางอบรมของระบบการรับสมัครเข้าอบรมออนไลน์ (SWU e-train)

Ex 24: ปิดตารางอบรม

เลือก Menu ปิดตาราง เลือก  เพื่อปิดตารางอบรม

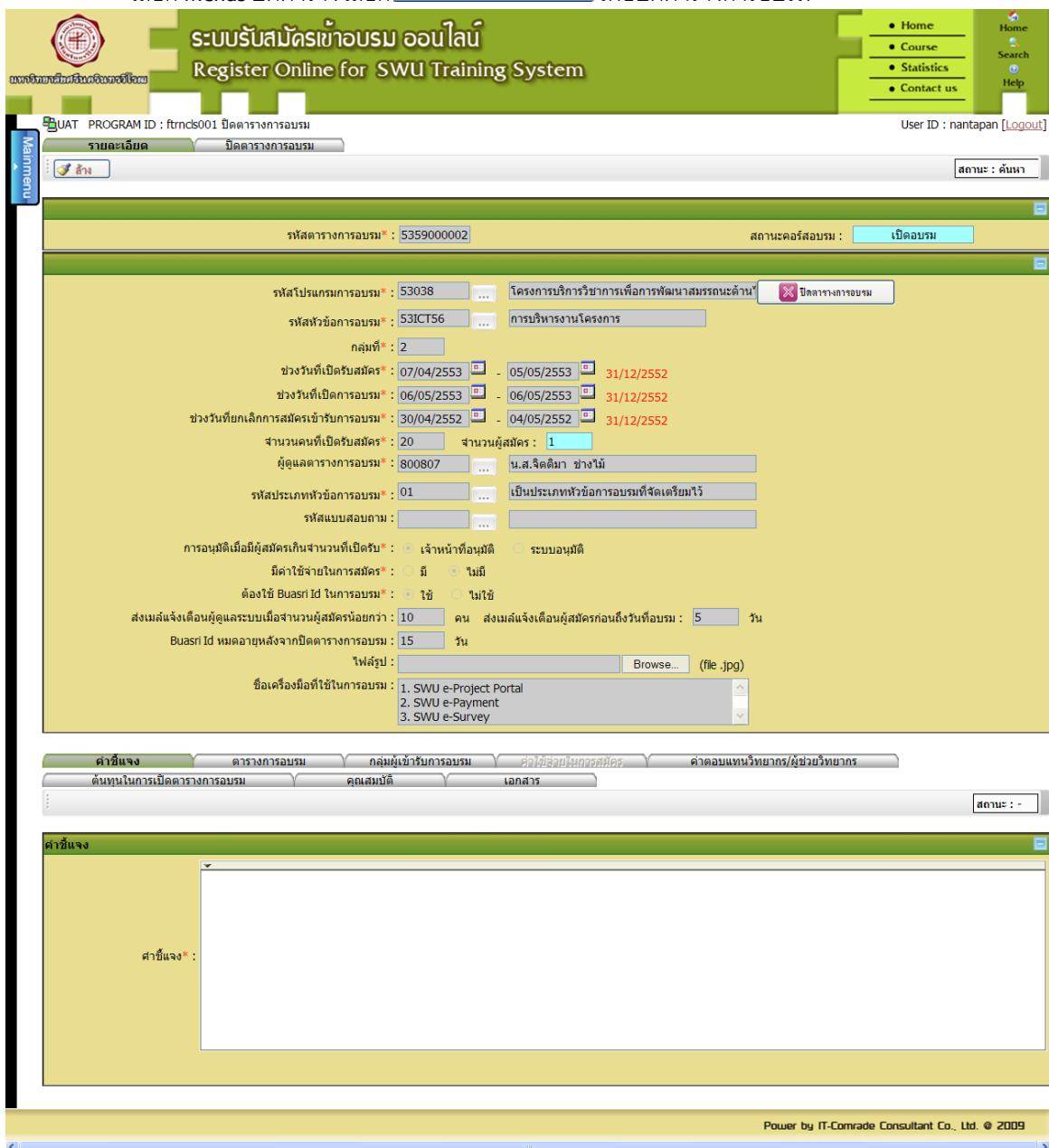

- รหัสตารางอบรม*:** 5359000002
- สถานะคอร์สอบรม:** เปิดอบรม
- รหัสโปรแกรมการอบรม*:** 53038 (โครงการบริการวิชาการเพื่อการพัฒนาสมรรถนะด้าน...)
- รหัสหัวข้อการอบรม*:** 53ICT56 (การบริหารงานโครงการ)
- กลุ่มที่*:** 2
- ช่วงวันที่เปิดรับสมัคร*:** 07/04/2553 - 05/05/2553 (31/12/2552)
- ช่วงวันที่เปิดการอบรม*:** 06/05/2553 - 06/05/2553 (31/12/2552)
- ช่วงวันที่ยกเลิกการสมัครเข้ารับการอบรม*:** 30/04/2552 - 04/05/2552 (31/12/2552)
- จำนวนคนที่เปิดรับสมัคร*:** 20
- จำนวนผู้สมัคร*:** 1
- ผู้ดูแลตารางการอบรม*:** 800807 (น.ส.จิตติมา ช่างไม้)
- รหัสประเภทหัวข้อการอบรม*:** 01 (เป็นประเภทหัวข้อการอบรมที่จัดเตรียมไว้)
- รหัสแบบสอบถาม*:** (ว่าง)
- การอนุมัติเมื่อมีผู้สมัครเกินจำนวนที่เปิดรับ*:** เจ้าหน้าที่อนุมัติ ระบบอนุมัติ
- มีค่าใช้จ่ายในการสมัคร*:** มี ไม่มี
- ต้องใช้ Buasri Id ในการอบรม*:** ใช่ ไม่ใช่
- ส่งเมลแจ้งเตือนระบบเมื่อจำนวนผู้สมัครน้อยกว่า:** 10 คน **ส่งเมลแจ้งเตือนผู้สมัครก่อนถึงวันอบรม:** 5 วัน
- Buasri Id หมดอายุหลังจากปิดตารางการอบรม:** 15 วัน
- ไฟล์รูป:** (ว่าง) Browse... (file .jpg)
- ชื่อเครื่องมือที่ใช้ในการอบรม:**
 1. SWU e-Project Portal
 2. SWU e-Payment
 3. SWU e-Survey

At the bottom, there are navigation tabs: คำชี้แจง, ตารางการอบรม, กลุ่มผู้เข้ารับการอบรม, **ค่าใช้จ่ายในการสมัคร**, ค่าตอบแทนวิทยากร/ผู้ช่วยวิทยากร, ต้นทุนในการเปิดตารางการอบรม, คุณสมบัติ, เอกสาร. The status bar at the bottom right shows 'สถานะ: -'.

Module 5 : รายงาน

ระบบสารสนเทศ มศว (SWU MIS) ได้เตรียม Menu คำสั่งสำหรับรายงาน ดังต่อไปนี้

- พิมพ์รายชื่อผู้สมัครเข้ารับการอบรม/วิทยากร/ผู้ช่วยวิทยากร/รายงานสรุปผลการอบรม แยกตามหน่วยงาน
- รายงานสรุปค่าตอบแทน/พิมพ์ใบสำคัญรับเงินของวิทยากร/ผู้ช่วยวิทยากร
- พิมพ์รายงาน

แบบฝึกหัดใน Module 5 มีวัตถุประสงค์เพื่อให้ผู้เข้ารับการอบรมได้รู้จักการจัดทำรายงานข้อมูลในด้านต่างๆ ของระบบการรับสมัครเข้าอบรมออนไลน์ (SWU e-train)

Ex 25 : รายงาน

- เลือก Menu รายงาน โดยเลือกการพิมพ์รายงานดังต่อไปนี้
 - พิมพ์รายชื่อผู้สมัครเข้ารับการอบรม/วิทยากร/ผู้ช่วยวิทยากร/รายงานสรุปผลการอบรม แยกตามหน่วยงาน
 - รายงานสรุปค่าตอบแทน/พิมพ์ใบสำคัญรับเงินของวิทยากร/ผู้ช่วยวิทยากร
 - พิมพ์รายงาน

ให้คลิก ชื่อโครงการที่ได้ดำเนินการในระบบการรับสมัครเข้าอบรมออนไลน์ (SWU e-train) เลือก รายการ แล้วคลิกที่ปุ่ม พิมพ์ -> OK(การทำงานเรียบร้อยแล้ว)

พิมพ์รายชื่อผู้เข้าสมัครเข้าอบรมวิทยากร/วิทยากร/ผู้ช่วยวิทยากร

- รหัสโปรแกรมการอบรม: 53038
- รหัสตารางการอบรม: 5359000002
- รหัสหัวข้อการอบรม: การบริหารงานโครงการ
- กลุ่มที่: 2
- รายการที่: 1
- วันที่อบรม: 06/05/2553
- ช่วงเวลาการอบรม: 13:00 - 16:00
- จำนวนชั่วโมงการอบรม: 3 ชั่วโมง 0 นาที

At the bottom of the form, there are three radio button options for the report type:

- รายชื่อผู้เข้ารับการอบรม
- ใบลงเวลาปฏิบัติงานของวิทยากร / ผู้ช่วยวิทยากร
- รายงานสรุปผลการอบรม แยกตามหน่วยงาน

The interface also shows a navigation menu on the right with links for Home, Course, Statistics, and Contact us. The user ID is nantapan and the page is titled 'สถานะ : ค้นหา'.

รายงานสรุปผลค่าตอบแทน/พิมพ์ใบสำคัญรับเงินของวิทยากร/ผู้ช่วยวิทยากร

QUAT PROGRAM ID : rtrnprt002 รายงานสรุปผลค่าตอบแทน/พิมพ์ใบสำคัญรับเงินของวิทยากร/ผู้ช่วยวิทยากร

User ID : nantapan [Logout]

รายงาน

สถานะ : ค้นหา

เดือน

ได้รับเงินจาก : สำนักคอมพิวเตอร์

รหัสโปรแกรมการอบรม : 53038 ... โครงการบริการวิชาการเพื่อการพัฒนาสมรรถนะด้านไอซีที

รหัสตารางการอบรม : 5359000002 ...

รหัสหัวข้อการอบรมจาก : การบริหารงานโครงการ

กลุ่มที่ : 2

สิ่ง : 5359000002 ...

รหัสหัวข้อการอบรมสิ่ง : การบริหารงานโครงการ

กลุ่มที่ : 2

บุคลากร บุคคลภายนอก ไม่เลือกทั้งหมด

เลขประจำตัวบุคลากรภายในจาก : ...

สิ่ง : ...

เลขประจำตัวบุคลากรภายนอกจาก : ...

สิ่ง : ...

รายงานสรุปผลค่าตอบแทนของวิทยากร / ผู้ช่วยวิทยากร

พิมพ์ใบสำคัญรับเงินของวิทยากร / ผู้ช่วยวิทยากร

Power by IT-Comrade Consultant Co., Ltd. © 2009

พิมพ์รายงานสถิติ

QUAT PROGRAM ID : rtrnprt004 พิมพ์รายงานสถิติ

User ID : nantapan [Logout]

รายงาน

สถานะ : ค้นหา

เดือน

รหัสโปรแกรมการอบรม : 53038 ... โครงการบริการวิชาการเพื่อการพัฒนาสมรรถนะด้านไอซีที

รหัสตารางการอบรม : 5359000002 ...

รหัสหัวข้อการอบรมจาก : การบริหารงานโครงการ

กลุ่มที่ : 2

สิ่ง : 5359000002 ...

รหัสหัวข้อการอบรมสิ่ง : การบริหารงานโครงการ

กลุ่มที่ : 2

รายงานจำนวนผู้เข้าอบรม จำแนกตามหัวข้อการอบรม

รายงานจำนวนผู้เข้าอบรม จำแนกตามหัวข้อการอบรม คณะ และภาควิชา

รายงานจำนวนผู้เข้าอบรม จำแนกตามคณะ ภาควิชา และหัวข้อการอบรม

Power by IT-Comrade Consultant Co., Ltd. © 2009