

SWU e-Project Portal

การบริหารงานโครงการ

แบบฝึกหัด: การบริหารงานโครงการ

โดย ศิริศศิเกษม สุโพธิ์ภาค

คำอธิบายหลักสูตร.....	2
วัตถุประสงค์.....	2
ข้อมูลเพื่อการติดต่อ	3
Module 1: SWU e-Project Portal มีอะไรใหม่ให้รู้จัก	4
Ex 1: ทำความรู้จักภาพรวมและการเชื่อมต่อการใช้สารสนเทศของระบบการบริหารจัดการโครงการ	4
Module 2: การเข้าสู่ระบบ	5
Ex 2: เรียกใช้งานระบบการบริหารงานโครงการ (SWU e-Project Portal)	5
Module 3: การจัดทำฐานข้อมูล	7
Ex 3: ง่าย ๆ กับการนำข้อมูลเข้าระบบการบริหารงานโครงการ (SWU e-Project Portal)	7
Module 4: เริ่มต้นการเชื่อมโยงใน SWU e-Project Portal	8
Ex 4: หน่วยงานที่จัดโครงการ.....	8
Ex 5: เชื่อมโยงระบบสารสนเทศทรัพยากรบุคคล (HURIS)	10
Ex 6: ผู้เข้าร่วมโครงการ	12
Ex 7: เชื่อมโยงใบเบิกเงินงบประมาณ.....	13
Ex 8: เชื่อมโยงระบบเอกสารอิเล็กทรอนิกส์ (e-Document).....	14
Ex 9: เชื่อมโยงระบบยุทธศาสตร์	15
Ex 10: ตัวชี้วัด.....	16
Module 5: การค้นหา	17
Ex 11: ค้นหาข้อมูล	17
Module 6: บันทึกกิจกรรมในโครงการ	19
Module 7: ปิดโครงการ.....	19
Module 8: สอบถาม/รายงาน.....	21

 คำอธิบายหลักสูตร

ศึกษาหลักการในการใช้โปรแกรมเพื่อการเชื่อมต่อการใช้สารสนเทศของระบบการบริหารจัดการโครงการ
ของหน่วยงาน การจัดทำฐานข้อมูลโครงการ การสรุปงบประมาณ

 วัตถุประสงค์

เพื่อให้ผู้เข้ารับการอบรมได้รับความรู้และทักษะในการใช้ระบบการบริหารงานโครงการ ในประเด็น
ดังต่อไปนี้

1. ทำความรู้จักภาพรวมและการเชื่อมต่อการใช้สารสนเทศของระบบการบริหารจัดการโครงการ
2. จัดทำฐานข้อมูลโครงการ
3. สรุปข้อมูลงบประมาณโครงการ

i ข้อมูลเพื่อการติดต่อ

- ➔ **วิทยาการ:** ศิริศศิเกษม สุโพธิ์ภาค
สำนักคอมพิวเตอร์ มหาวิทยาลัยศรีนครินทรวิโรฒ
สุขุมวิท 23, เขตวัฒนา กรุงเทพฯ 10110
โทร 02-649-5000 ต่อ 5024
e-Mail: jojo@swu.ac.th

- ➔ **ผู้ดูแลระบบ:** นางสาวสุวิมล คงศักดิ์ตระกูล
สำนักคอมพิวเตอร์ มหาวิทยาลัยศรีนครินทรวิโรฒ
สุขุมวิท 23, เขตวัฒนา กรุงเทพฯ 10110
โทร 02-649-5000 ต่อ 7977
e-Mail: suwimon@swu.ac.th

- ➔ **ผู้ดูแลระบบ:** นางสาวสุกัญญา กวยทอง
สำนักคอมพิวเตอร์ มหาวิทยาลัยศรีนครินทรวิโรฒ
สุขุมวิท 23, เขตวัฒนา กรุงเทพฯ 10110
โทร 02-649-5000 ต่อ 5027
e-Mail: sukanyaku@swu.ac.th

Module 1: SWU e-Project Portal มีอะไรใหม่ให้รู้จัก

SWU e-Project เป็นระบบเพื่อการบริหารงานด้านโครงการ/กิจกรรมและการสร้างฐานข้อมูลโครงการ/กิจกรรมที่สามารถนำไปใช้ในงานด้านอื่นๆ เช่น ระบบสารสนเทศทรัพยากรบุคคล (HURIS) ระบบเอกสารอิเล็กทรอนิกส์ (e-Document) ระบบการรับสมัครเข้าอบรมออนไลน์ (SWU e-Train) ระบบแบบสำรวจออนไลน์ (SWU e-Survey) ระบบแบบสำรวจออนไลน์ (SWU e-Survey) ระบบติดตามยุทธศาสตร์ (SWU-SAP) และการใช้ระบบสารสนเทศด้านการเบิกจ่ายงบประมาณ (SWU e-Payment) ซึ่งนำมาใช้ในหน่วยงานได้อย่างมีประสิทธิภาพมากขึ้น โดยระบบการบริหารจัดการโครงการ (SWU e-Project Portal) มี Menu ที่สามารถคลิกเพื่อไปยังกลุ่มของคำสั่งต่างๆ รวมทั้งลักษณะการใช้งานหลัก (Key Features) ดังนี้

- งานโครงการ
- สอบถาม/รายงาน
- ปิดโครงการ

แบบฝึกหัดใน Module 1 มีวัตถุประสงค์เพื่อให้ผู้เข้ารับการอบรมได้ทำความรู้จักภาพรวมและการเชื่อมต่อการใช้สารสนเทศของระบบการบริหารจัดการโครงการ (SWU e-Project Portal)

Ex 1: ทำความรู้จักภาพรวมและการเชื่อมต่อการใช้สารสนเทศของระบบการบริหารจัดการโครงการ

1. ระบบสารสนเทศ มศว (SWU MIS) ที่เกี่ยวข้องกับระบบการบริหารจัดการโครงการ (SWU e-Project Portal) ได้แก่ ระบบสารสนเทศทรัพยากรบุคคล (HURIS) ระบบเอกสารอิเล็กทรอนิกส์ (e-Document) ระบบการรับสมัครเข้าอบรมออนไลน์ (SWU e-Train) ระบบแบบสำรวจออนไลน์ (SWU e-Survey) และการใช้ระบบสารสนเทศด้านการเบิกจ่ายงบประมาณ (SWU e-Payment) จะมีการเชื่อมโยงในการใช้งานปรากฏ ดังภาพ

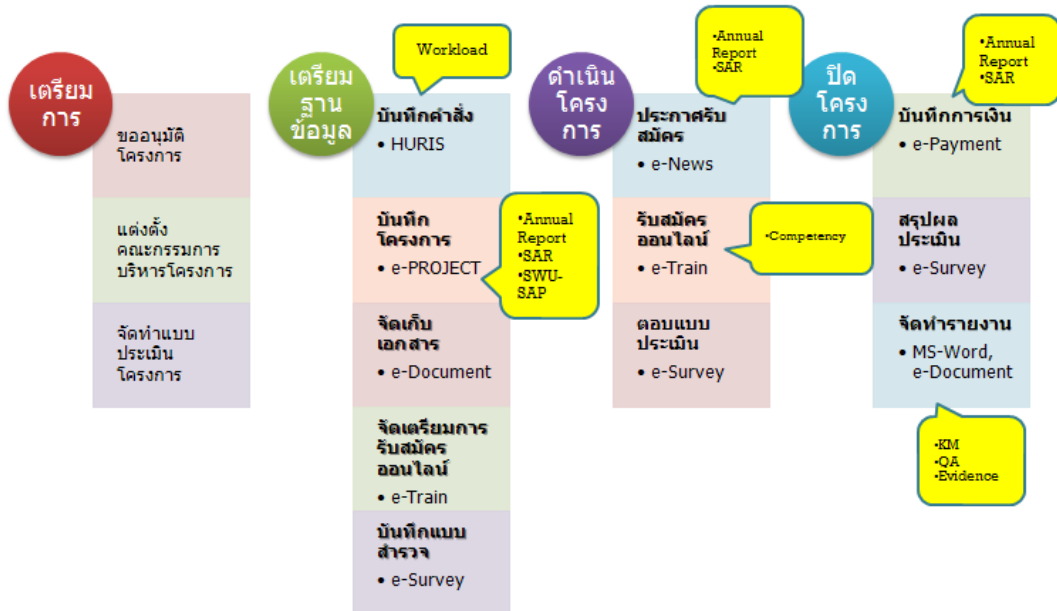

ที่มา : เอกสารประกอบการบรรยายโครงการนำร่อง DOoffice Model Project โดยผู้ช่วยศาสตราจารย์ศิริวิษุ เทียนรุ่งโรจน์

ที่เกี่ยวข้อง

- ระบบการบริหารจัดการโครงการ (SWU e-Project Portal) <http://project.swu.ac.th>
- ระบบสารสนเทศทรัพยากรบุคคล (HURIS) <http://huris.swu.ac.th>
- ระบบเอกสารอิเล็กทรอนิกส์ (e-Document) <http://edocument.swu.ac.th>
- ระบบการรับสมัครเข้าอบรมออนไลน์ (SWU e-Train) <http://train.swu.ac.th>
- ระบบแบบสำรวจออนไลน์ (SWU e-Survey) <http://esurvey.swu.ac.th>
- ระบบติดตามยุทธศาสตร์ (SWU-SAP) <http://sap.swu.ac.th>

Module 2: การเข้าสู่ระบบ

ระบบการบริหารงานโครงการ (SWU e-Project Portal) สามารถดำเนินงานได้ ผู้ใช้ระบบจะต้องได้รับสิทธิ โดยมี User ID เพื่อเข้าสู่ระบบในการจัดทำฐานข้อมูลโครงการ

TIP: ผู้ใช้ระบบจะต้องทำบันทึกลงถึงสำนักคอมพิวเตอร์เพื่อได้รับสิทธิในการเข้าสู่ระบบ

แบบฝึกหัดใน Module 2 มีวัตถุประสงค์เพื่อให้ผู้เข้ารับการอบรมได้รู้จักการเข้าสู่ระบบการบริหารงานโครงการ (SWU e-Project Portal)

Ex 2: เรียกใช้งานระบบการบริหารงานโครงการ (SWU e-Project Portal)

1. เรียกใช้งานระบบการบริหารงานโครงการ (SWU e-Project Portal) ผ่าน Web Browser โดยระบุ URL ดังนี้ <http://10.1.106.252/uat/swu/project> จะปรากฏหน้าจอดังรูป

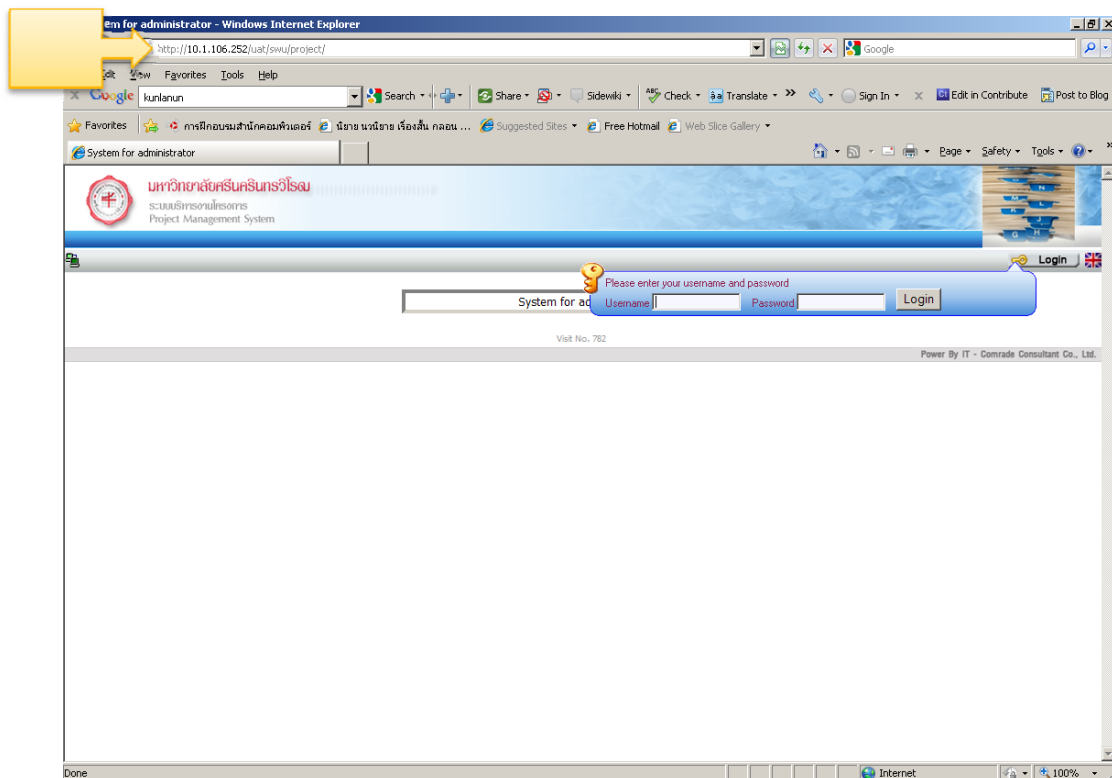

- การใช้งานงานระบบการบริหารงานโครงการ (SWU e-Project Portal) ระบบจะทำการร้องขอ User Name และ Password ปรากฏหน้าจอดังรูป ให้ระบุ User Name และ Password แล้วกดปุ่ม Login

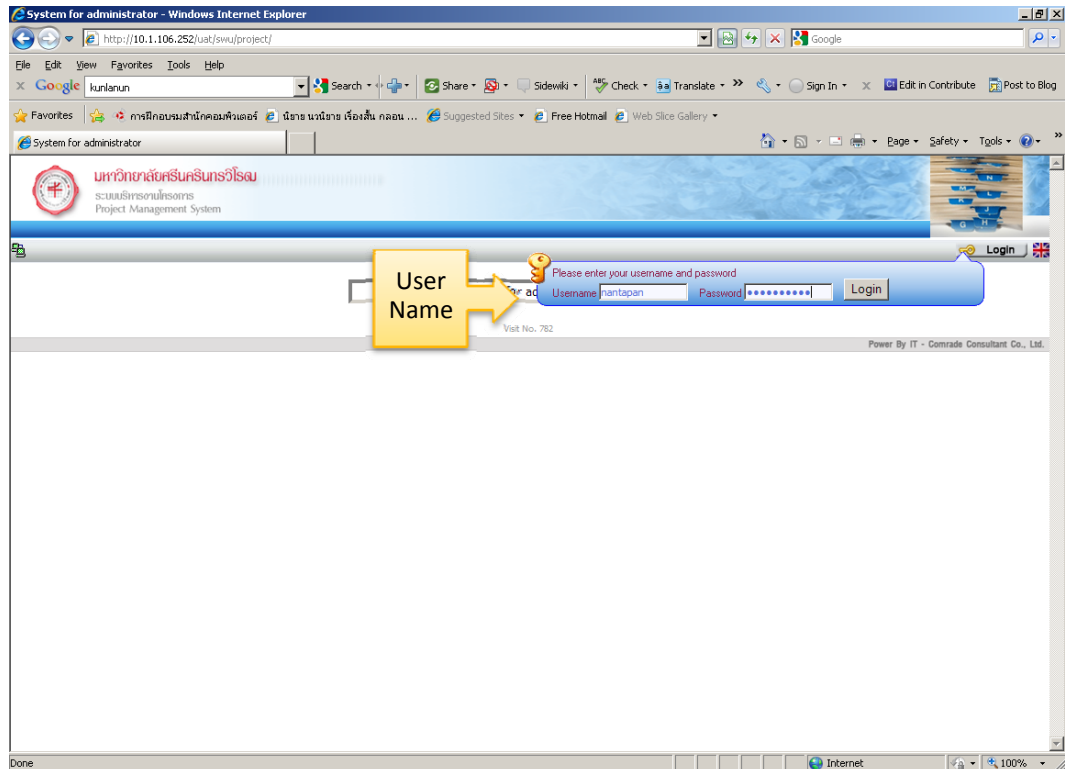

- จากการคลิกปุ่ม login เรียบร้อยแล้ว จะปรากฏข้อความ User ID เป็นชื่อของผู้ใช้ระบบการบริหารงานโครงการ (SWU e-Project Portal) และมีเมนูที่สามารถคลิกเพื่อไปยังกลุ่มของคำสั่งต่าง ๆ รวมทั้งลักษณะการใช้งานหลัก (Key Features) ดังแสดงในภาพ

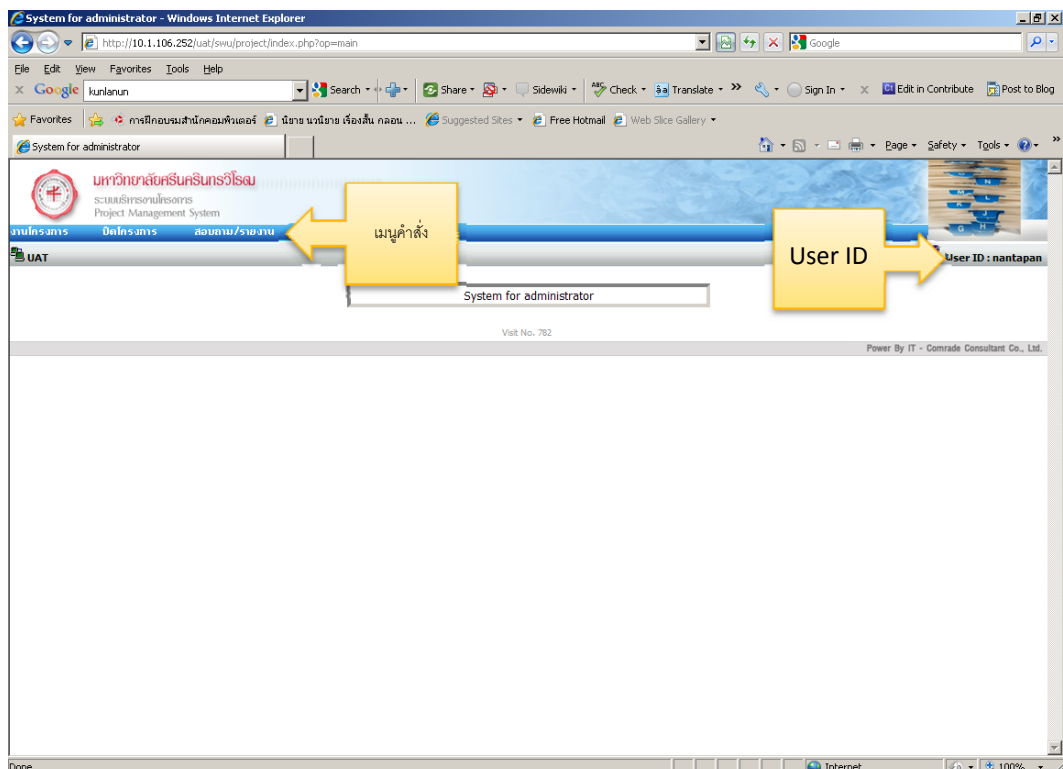

Module 3: การจัดทำฐานข้อมูล

การจัดทำฐานข้อมูลในโครงการระบบการบริหารงานโครงการ (SWU e-Project Portal) สามารถดำเนินงานโดยมีเมนูที่สามารถคลิกเพื่อไปยังเมนูต่าง ๆ โดยมีการใช้งานหลัก (Key Features) คือ **งานโครงการ ปิดโครงการ สอบถาม/รายงาน** ซึ่งแต่ละเมนูหลักจะมีเมนูย่อย เช่น ที่ **เมนูงานโครงการ** เลือก **บันทึกโครงการ/โครงการย่อย** จะปรากฏช่องสำหรับกรอกข้อมูล ดังนี้ ชื่อโครงการ/โครงการย่อย / งบประมาณ / อ้างอิงงานโครงการ/ผลผลิต / ประเภท/ประเภทย่อย/หน่วยงานเจ้าของโครงการ/วันที่เริ่ม/กลุ่มเป้าหมาย/จำนวนผู้เข้ารับบริการ

ผู้ใช้งานจะต้องเตรียมโครงการที่ผ่านอนุมัติเรียบร้อยแล้วในการจัดทำฐานข้อมูล

แบบฝึกหัดใน Module 3 มีวัตถุประสงค์เพื่อให้ผู้เข้ารับการอบรมได้รู้จักการนำข้อมูลเข้าสู่ระบบการบริหารงานโครงการ (SWU e-Project Portal)

Ex 3: ง่าย ๆ กับการนำข้อมูลเข้าระบบการบริหารงานโครงการ (SWU e-Project Portal)

1. กรอกข้อมูลตามเอกสารโครงการที่ผ่านการอนุมัติ

- ชื่อโครงการ *: โครงการบริหารวิชาการเพื่อการพัฒนาสมรรถนะด้านไอซีที ครั้งที่ 8 มีเทห์นส์
- งบประมาณ *: 2554
- อ้างอิงผลผลิต *: ผลงานทำนุบำรุงศิลปวัฒนธรรม
- หน่วยงานเจ้าของโครงการ *: 5900 ... สำนักคอมพิวเตอร์
- ส่วนงาน *: [-เลือก-]
- วันที่เริ่ม *: 03/03/2554 ... วันที่ปิด *: 31/05/2554 (31/12/2550)
- อ้างอิงแผนยุทธศาสตร์ของหน่วยงาน *: 9 ... แผนปฏิบัติการสำนักคอมพิวเตอร์เพื่อสนับสนุนภารกิจของมหาวิทยาลัย
- อ้างอิงแผนยุทธศาสตร์ของมหาวิทยาลัย *: แผนยุทธศาสตร์ 15 ปี มหาวิทยาลัยศรีนครินทรวิโรฒ (พ.ศ. 2553-2567)
- กลุ่มเป้าหมาย: นิสิต บุคลากร คณาจารย์
- จำนวนผู้เข้ารับบริการ: 240 คน จำนวนผู้เข้าร่วมโครงการจริง: ... คน
- งบประมาณโครงการ: 45,000.00 บาท
- รายจ่ายจริงของโครงการ: 0.00 บาท ยอดเงินคงเหลือ: 45,000.00 บาท
- รายจ่ายกิจกรรมในโครงการ: ... บาท

2. กดปุ่มบันทึก เพื่อบันทึกข้อมูล

This screenshot is identical to the previous one, but it includes a confirmation dialog box that appears over the form. The dialog box contains the text: "2001 : การทำงานเรียบร้อยแล้ว" (2001 : Work completed) and an "OK" button.

Module 4: เริ่มต้นการเชื่อมโยงใน SWU e-Project Portal

ระบบสารสนเทศ มศว (SWU MIS) ที่เกี่ยวข้องกับระบบการบริหารจัดการโครงการ (SWU e-Project Portal) ได้แก่ ระบบสารสนเทศทรัพยากรบุคคล (HURIS) ระบบเอกสารอิเล็กทรอนิกส์ (e-Document) ระบบการรับสมัครเข้าอบรมออนไลน์ (SWU e-Train) ระบบแบบสำรวจออนไลน์ (SWU e-Survey) ระบบติดตามยุทธศาสตร์ (SWU-SAP) และการใช้ระบบสารสนเทศด้านการเบิกจ่ายงบประมาณ (SWU e-Payment)

1. ผู้ใช้ระบบจะต้องเตรียมเอกสารโครงการให้กับผู้ใช้ระบบที่เชื่อมโยง

2. ระบบการบริหารจัดการโครงการ (SWU e-Project Portal)

ในขณะนี้ยังไม่เปิดให้บริการกับหน่วยงานภายนอกและบุคคลทั่วไป

แบบฝึกหัดใน Module 4 มีวัตถุประสงค์เพื่อให้ผู้เข้ารับการอบรมได้รู้จักระบบสารสนเทศ มศว (SWU MIS) ที่เกี่ยวข้องกับการนำข้อมูลเข้าสู่ระบบการบริหารงานโครงการ (SWU e-Project Portal)

Ex 4: หน่วยงานที่จัดโครงการ

- เลือกแท็บหน่วยงานภายใน ใส่ข้อมูลรหัสหน่วยงานภายใน หรือเลือก [...] แล้วใส่ข้อมูลที่ต้องการค้นหา คลิกเลือกเพื่อเพิ่มชื่อหน่วยงาน และให้คลิกที่ปุ่ม บันทึก จะเห็นข้อมูลหน่วยงานภายในในตารางด้านล่าง

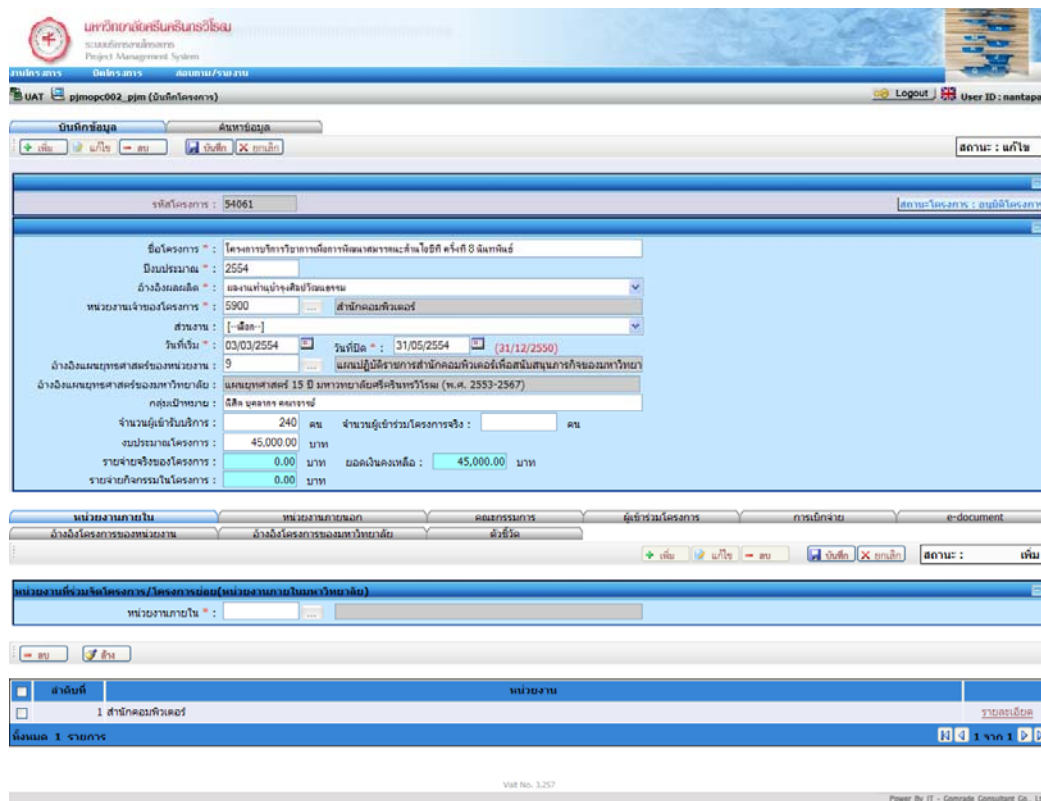

- เลือกแท็บหน่วยงานภายนอก ใส่ข้อมูลหน่วยงานภายนอก คลิกที่ปุ่ม บันทึก จะเห็นข้อมูลหน่วยงานภายนอกนอกตารางด้านล่าง

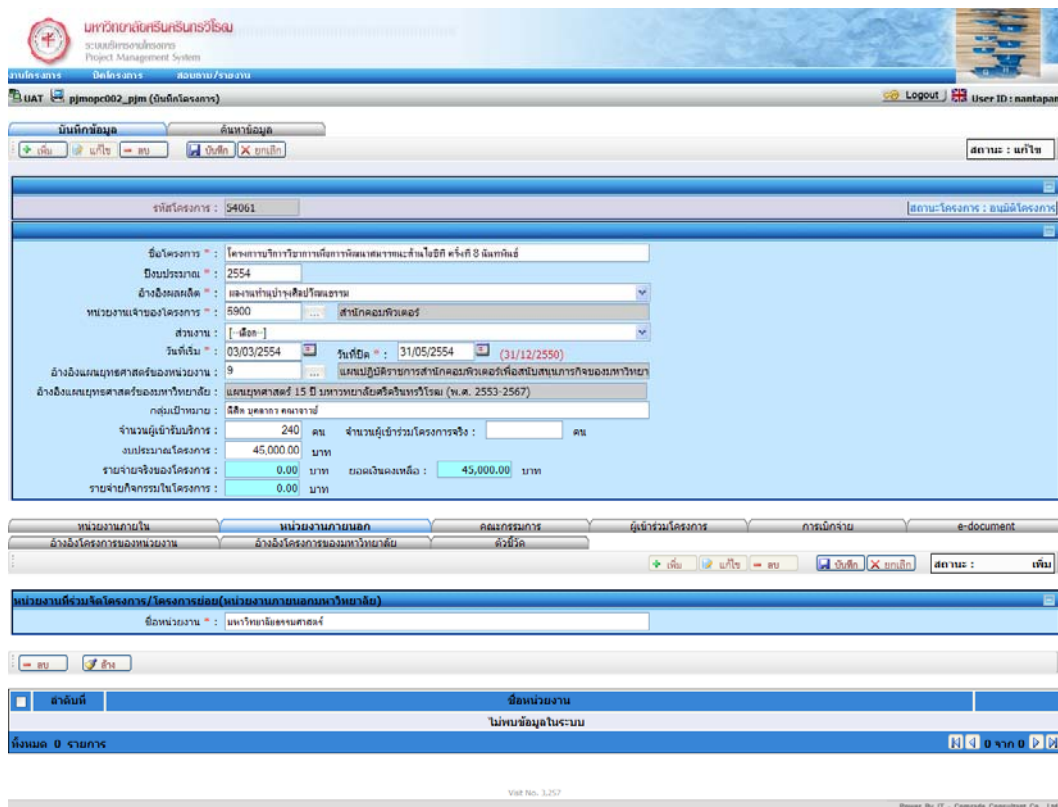

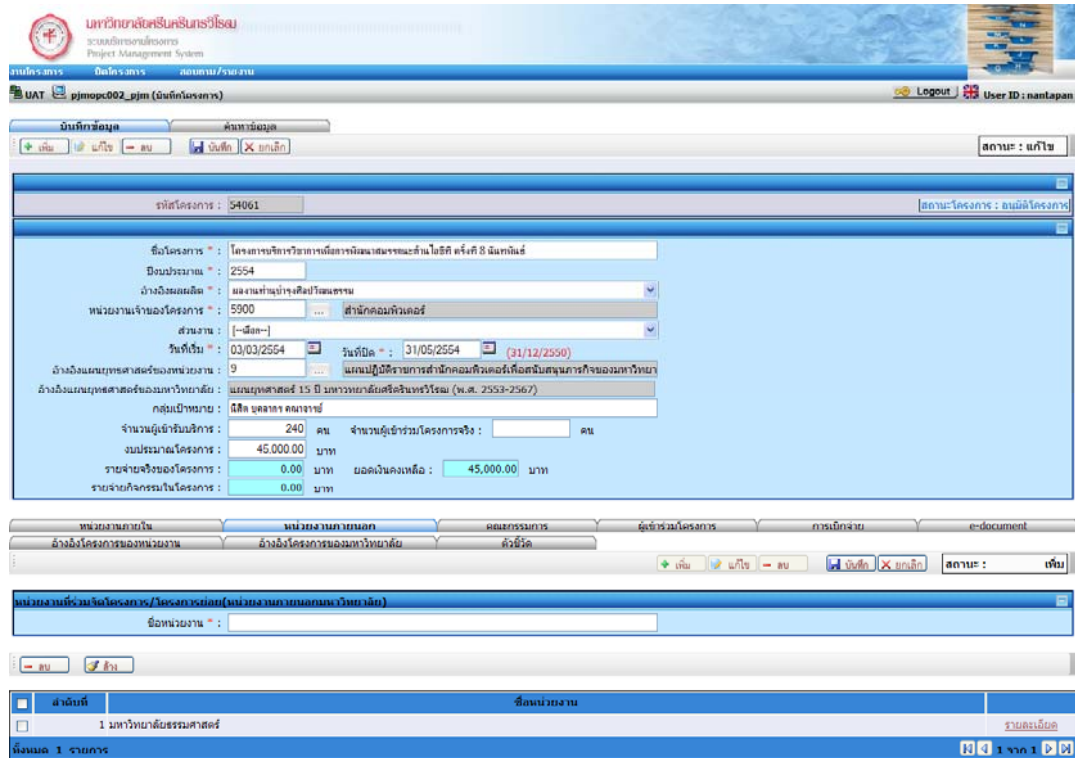

Ex 5: เชื่อมโยงระบบสารสนเทศทรัพยากรบุคคล (HURIS)

1. เลือกแท็บ คณะกรรมการ เพิ่มข้อมูลดังตัวอย่าง หรือ “เลือกคำสั่ง” เพื่อดึงข้อมูลกรรมการมาจากระบบ HURIS เลือกคำสั่งที่ต้องการ จากนั้นให้คลิกที่ปุ่ม บันทึก จะแสดงข้อมูลคณะกรรมการที่ตารางด้านล่างดังรูป

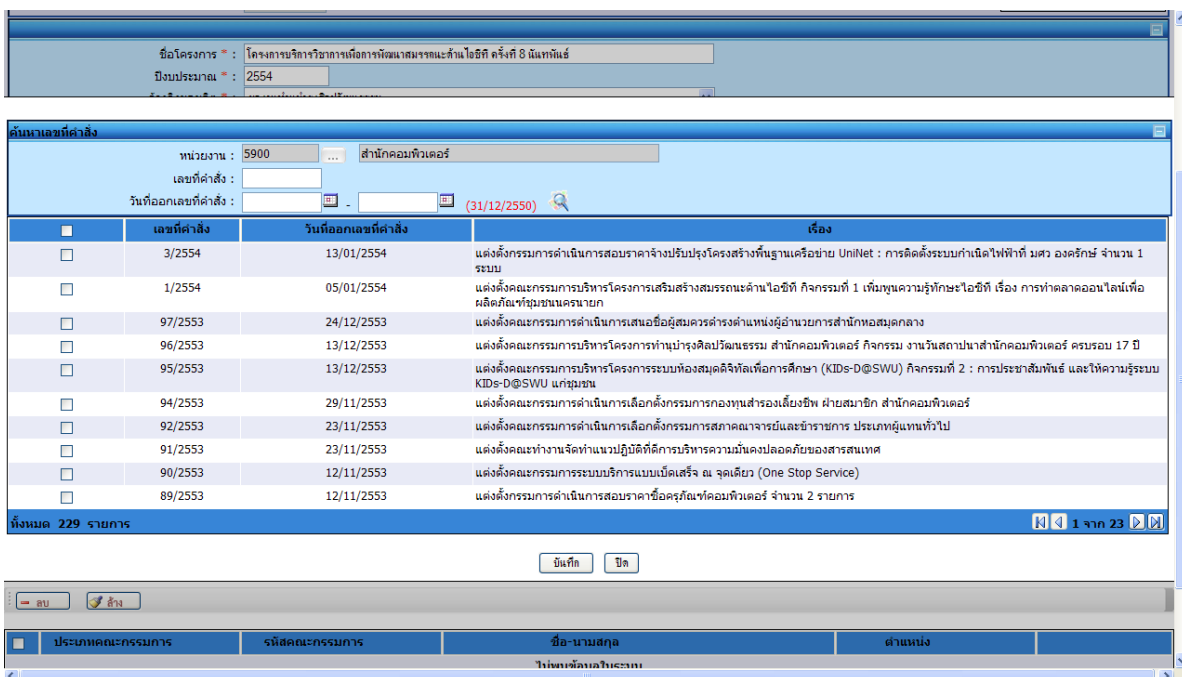

งานโครงการ ปิดโครงการ สอชมบม/รายงาน

UAT pjmopc002_pjm (บันทึกโครงการ) Logout User ID : nantapan

บันทึกข้อมูล ค้นหาข้อมูล

สถานะ : แก้ไข

รหัสโครงการ : 54061 [สถานะโครงการ : อนุมัติโครงการ]

ชื่อโครงการ : โครงการวิชาการวิทยาดิจิทัลเพื่อพัฒนาสมรรถนะด้านไอที ครั้งที่ 8 ณ มหาวิทยาลัยเทคโนโลยีพระจอมเกล้าธนบุรี

ปีงบประมาณ : 2554

อ้างอิงผลผลิต : ผลงานด้านวิชาการวิทยาดิจิทัล

หน่วยงานเจ้าของโครงการ : 5900 ... สำนักคอมพิวเตอร์

ส่วนงาน : [--เลือก--]

วันที่เริ่ม : 03/03/2554 วันที่ปิด : 31/05/2554 (31/12/2550)

อ้างอิงแผนยุทธศาสตร์ของหน่วยงาน : 9 แผนปฏิบัติการสำนักคอมพิวเตอร์เพื่อสนับสนุนภารกิจของมหาวิทยาลัย

อ้างอิงแผนยุทธศาสตร์ของมหาวิทยาลัย : แผนยุทธศาสตร์ 15 ปี มหาวิทยาลัยศรีนครินทรวิโรฒ (พ.ศ. 2553-2567)

กลุ่มเป้าหมาย : นิสิต บุคลากร คณาจารย์

จำนวนผู้เข้าร่วมโครงการ : 240 คน จำนวนผู้เข้าร่วมโครงการจริง : ... คน

งบประมาณโครงการ : 45,000.00 บาท

รายจ่ายจริงของโครงการ : 0.00 บาท ยอดเงินคงเหลือ : 45,000.00 บาท

รายจ่ายกิจกรรมในโครงการ : 0.00 บาท

หน่วยงานภายใน หน่วยงานภายนอก คณะกรรมการ ผู้เข้าร่วมโครงการ การเบิกจ่าย e-document

อ้างอิงโครงการของหน่วยงาน อ้างอิงโครงการของมหาวิทยาลัย ตัวชี้วัด

ประเภทคณะกรรมการ : ...

เลขประจำตัวบุคลากร : ...

ตำแหน่ง : ...

ชื่อตำแหน่ง : ...

ประเภทคณะกรรมการ	รหัสคณะกรรมการ	ชื่อ-นามสกุล	ตำแหน่ง
<input type="checkbox"/> บุคลากร	701342	น.ส.พรทิพย์ พงษ์สวัสดิ์	รายละเอียด
<input type="checkbox"/> บุคลากร	701753	น.ส.ภัทราภรณ์ วงศ์ชัยปัทม	รายละเอียด
<input type="checkbox"/> บุคลากร	800899	น.ส.สมกวีล บางคำหลวง	รายละเอียด
<input type="checkbox"/> บุคลากร	700061	นางสุรชาติพย์ ผมนวสุข	รายละเอียด
<input type="checkbox"/> บุคลากร	100144	นายดีเรก อึ้งตระกูล	รายละเอียด
<input type="checkbox"/> บุคลากร	701550	นายทองศุภมิตรณ์ เตียอนุกุล	รายละเอียด
<input type="checkbox"/> บุคลากร	103104	นายไพโรจน์ ผาสุวรรณ์	รายละเอียด
<input type="checkbox"/> บุคลากร	100546	ผศ.ศิริชัย เทียนรุ่งโรจน์	รายละเอียด
<input type="checkbox"/> บุคลากร	700022	อ.เรืองศักดิ์ ตระกูลเทพธิรักษ์	รายละเอียด
<input type="checkbox"/> บุคลากร	102829	อ.สุรพรพร ศษะทิต	รายละเอียด

ทั้งหมด 10 รายการ

Ex 6: ผู้เข้าร่วมโครงการ

- เลือกแท็บ ผู้เข้าร่วมโครงการ พิมพ์ข้อมูลดังตัวอย่าง หรือเลือก [...] แล้วใส่ข้อมูลที่ต้องการค้นหา แล้วคลิกที่ปุ่ม **บันทึก** จะแสดงข้อมูลผู้เข้าร่วมโครงการที่ตารางด้านล่าง ดังรูป

หน้างานเจ้าของโครงการ : 5900 ... สำนักคอมพิวเตอร์

สงวน : [-เลือก-]

วันที่เริ่ม : 03/03/2554 ... วันที่ปิด : 31/05/2554 ... (31/12/2550)

อ้างอิงแผนยุทธศาสตร์ของหน่วยงาน : 9 ... แผนปฏิบัติการสำนักคอมพิวเตอร์เพื่อสนับสนุนภารกิจของมหาวิทยาลัย

อ้างอิงแผนยุทธศาสตร์ของมหาวิทยาลัย : แผนยุทธศาสตร์ 15 ปี มหาวิทยาลัยศรีนครินทรวิโรฒ (พ.ศ. 2553-2567)

กลุ่มเป้าหมาย : นิสิต บุคลากร คณาจารย์

จำนวนผู้เข้าร่วมโครงการ : 240 คน จำนวนผู้เข้าร่วมโครงการจริง : ... คน

งบประมาณโครงการ : 45,000.00 บาท

รายจ่ายจริงของโครงการ : 0.00 บาท ยอดเงินคงเหลือ : 45,000.00 บาท

รายจ่ายกิจกรรมในโครงการ : 0.00 บาท

หน้างานภายใน | หน้างานภายนอก | คณะกรรมการ | **ผู้เข้าร่วมโครงการ** | การเบิกจ่าย | e-document

อ้างอิงโครงการของหน่วยงาน | อ้างอิงโครงการของมหาวิทยาลัย | ตัวชี้วัด

เพิ่ม | แก้ไข | ลบ | บันทึก | ยกเลิก | สถานะ : เพิ่ม

กลุ่มผู้เข้าร่วมโครงการ/โครงการ

หมายเหตุ สามารถเห็นการแนบเอกสารรายชื่อผู้เข้าร่วมโครงการได้ที่ TAB e-document

เชื่อมโยงข้อมูลจะขงนางเมือขงนาง

ประเภทผู้เข้าร่วมโครงการ * : บุคลากร

เลขประจำตัวบุคลากร * : 703239 ... น.ส.นันทพันธ์ ทองไทย

ลบ | สำง

กลุ่มผู้เข้าร่วมโครงการ/โครงการย่อย	ประเภทผู้เข้าร่วมโครงการ	รหัสผู้เข้าร่วมโครงการ	ชื่อ-นามสกุล
ไม่มีข้อมูลในระบบ			

ทั้งหมด 0 รายการ

Visit No. 3,257

Power By IT - Comrade Consultant Co., Ltd.

หน้างานเจ้าของโครงการ : ๖๖๖๖ ... สำนักคอมพิวเตอร์

สงวน : [-เลือก-]

วันที่เริ่ม : 03/03/2554 ... วันที่ปิด : 31/05/2554 ... (31/12/2550)

อ้างอิงแผนยุทธศาสตร์ของหน่วยงาน : 9 ... แผนปฏิบัติการสำนักคอมพิวเตอร์เพื่อสนับสนุนภารกิจของมหาวิทยาลัย

อ้างอิงแผนยุทธศาสตร์ของมหาวิทยาลัย : แผนยุทธศาสตร์ 15 ปี มหาวิทยาลัยศรีนครินทรวิโรฒ (พ.ศ. 2553-2567)

กลุ่มเป้าหมาย : นิสิต บุคลากร คณาจารย์

จำนวนผู้เข้าร่วมโครงการ : 240 คน จำนวนผู้เข้าร่วมโครงการจริง : ... คน

งบประมาณโครงการ : 45,000.00 บาท

รายจ่ายจริงของโครงการ : 0.00 บาท ยอดเงินคงเหลือ : 45,000.00 บาท

รายจ่ายกิจกรรมในโครงการ : 0.00 บาท

หน้างานภายใน | หน้างานภายนอก | คณะกรรมการ | **ผู้เข้าร่วมโครงการ** | การเบิกจ่าย | e-document

อ้างอิงโครงการของหน่วยงาน | อ้างอิงโครงการของมหาวิทยาลัย | ตัวชี้วัด

เพิ่ม | แก้ไข | ลบ | บันทึก | ยกเลิก | สถานะ : เพิ่ม

กลุ่มผู้เข้าร่วมโครงการ/โครงการ

หมายเหตุ สามารถเห็นการแนบเอกสารรายชื่อผู้เข้าร่วมโครงการได้ที่ TAB e-document

เชื่อมโยงข้อมูลจะขงนางเมือขงนาง

ประเภทผู้เข้าร่วมโครงการ * : [-เลือก-]

รหัส * : ...

ลบ | สำง

กลุ่มผู้เข้าร่วมโครงการ/โครงการย่อย	ประเภทผู้เข้าร่วมโครงการ	รหัสผู้เข้าร่วมโครงการ	ชื่อ-นามสกุล
<input type="checkbox"/> ผู้เข้าร่วมโครงการ	บุคลากร	703239	น.ส.นันทพันธ์ ทองไทย

ทั้งหมด 1 รายการ

Visit No. 3,257

Power By IT - Comrade Consultant Co., Ltd.

Ex 7: เชื่อมโยงใบเบิกเงินงบประมาณ

1. เลือกแท็บ การเบิกจ่าย จะแสดงข้อมูลเป็นตารางการเบิกจ่าย เมื่อมีการทำการเบิกจ่ายผ่านระบบใบเบิกเงินงบประมาณ ดังรูป

ปีงบประมาณ	งบประมาณ	หน่วยงาน	ผลผลิต	งบรายจ่าย	ลักษณะการเบิกจ่าย	ที่ผู้เบิก	ที่คลังรับ	จำนวนเงิน
2553	เงินงบประมาณเงินรายได้	ขยายโอกาสและพัฒนาการศึกษา	ผู้สำเร็จการศึกษาด้านสังคมศาสตร์	งบดำเนินงาน	ค่าตอบแทน	135	7204	3,900.00

จากรูปเป็นข้อมูลที่ได้มาจาก โครงการบริการวิชาการเพื่อการพัฒนาสมรรถนะด้านไอซีทีครั้งที่ 6

 Ex 8: เชื่อมโยงระบบเอกสารอิเล็กทรอนิกส์ (e-Document)

1. เลือกแท็บ e-Document ใส่ข้อมูลเอกสาร และกด บันทึก จะแสดงข้อมูลเอกสารในตารางด้านล่าง ดังรูป

ชื่อโครงการ * : โครงการบริหารวิทยาเขตการพัฒนาเขตและด้านไอซีที ครั้งที่ 8 ณ มหาวิทยาลัย
 ปีงบประมาณ * : 2554
 อ้างอิงผลผลิต * : ผลงานทำนุบำรุงศิลปวัฒนธรรม
 หน่วยงานเจ้าของโครงการ * : 5900 ... สำนักคอมพิวเตอร์
 ส่วนงาน : [--เลือก--]
 วันที่เริ่ม * : 03/03/2554 วันที่ปิด * : 31/05/2554 (31/12/2550)
 อ้างอิงแผนยุทธศาสตร์ของหน่วยงาน : 9 ... แผนปฏิบัติการสำนักคอมพิวเตอร์เพื่อสนับสนุนภารกิจของมหาวิทยาลัย
 อ้างอิงแผนยุทธศาสตร์ของมหาวิทยาลัย : แผนยุทธศาสตร์ 15 ปี มหาวิทยาลัยศรีนครินทรวิโรฒ (พ.ศ. 2553-2567)
 กลุ่มเป้าหมาย : นิสิต บุคลากร คณาจารย์
 จำนวนผู้เข้ารับบริการ : 240 คน จำนวนผู้เข้าร่วมโครงการจริง : ... คน
 งบประมาณโครงการ : 45,000.00 บาท
 ใช้จ่ายจริงของโครงการ : 0.00 บาท ยอดเงินคงเหลือ : 45,000.00 บาท
 ใช้จ่ายกิจกรรมในโครงการ : 0.00 บาท

หน่วยงานภายใน หน่วยงานภายนอก คณะกรรมการ ผู้เข้าร่วมโครงการ การเบิกจ่าย e-document

อ้างอิงโครงการของหน่วยงาน อ้างอิงโครงการของมหาวิทยาลัย คำชี้แจง

+ เพิ่ม บันทึก ยกเลิก สถานะ : เพิ่ม

หมวดเอกสาร * : เอกสารทั่วไป
 ประเภทเอกสาร * : คู่มือ/คู่มือภายนอก
 เอกสาร * : 102 ... คู่มือการใช้งานระบบเอกสารอิเล็กทรอนิกส์ มศว (SWU e-Document P)

ลบ ค้นหา สถานะ : ค้นหา

หมวดเอกสาร	ประเภทเอกสาร	ชื่อเอกสาร	ไฟล์เอกสาร
ขอบเขตข้อมูลในระบบ			
ทั้งหมด 0 รายการ			

Visit No. 3,257 Power By IT - Comrade Consultant Co., Ltd.

ชื่อโครงการ * : โครงการบริหารวิทยาเขตการพัฒนาเขตและด้านไอซีที ครั้งที่ 8 ณ มหาวิทยาลัย
 ปีงบประมาณ * : 2554
 อ้างอิงผลผลิต * : ผลงานทำนุบำรุงศิลปวัฒนธรรม
 หน่วยงานเจ้าของโครงการ * : 5900 ... สำนักคอมพิวเตอร์
 ส่วนงาน : [--เลือก--]
 วันที่เริ่ม * : 03/03/2554 วันที่ปิด * : 31/05/2554 (31/12/2550)
 อ้างอิงแผนยุทธศาสตร์ของหน่วยงาน : 9 ... แผนปฏิบัติการสำนักคอมพิวเตอร์เพื่อสนับสนุนภารกิจของมหาวิทยาลัย
 อ้างอิงแผนยุทธศาสตร์ของมหาวิทยาลัย : แผนยุทธศาสตร์ 15 ปี มหาวิทยาลัยศรีนครินทรวิโรฒ (พ.ศ. 2553-2567)
 กลุ่มเป้าหมาย : นิสิต บุคลากร คณาจารย์
 จำนวนผู้เข้ารับบริการ : 240 คน จำนวนผู้เข้าร่วมโครงการจริง : ... คน
 งบประมาณโครงการ : 45,000.00 บาท
 ใช้จ่ายจริงของโครงการ : 0.00 บาท ยอดเงินคงเหลือ : 45,000.00 บาท
 ใช้จ่ายกิจกรรมในโครงการ : 0.00 บาท

หน่วยงานภายใน หน่วยงานภายนอก คณะกรรมการ ผู้เข้าร่วมโครงการ การเบิกจ่าย e-document

อ้างอิงโครงการของหน่วยงาน อ้างอิงโครงการของมหาวิทยาลัย คำชี้แจง

+ เพิ่ม บันทึก ยกเลิก สถานะ : เพิ่ม

หมวดเอกสาร * : [--เลือก--]
 ประเภทเอกสาร * : [--เลือก--]
 เอกสาร * : ...

ลบ ค้นหา สถานะ : ค้นหา

หมวดเอกสาร	ประเภทเอกสาร	ชื่อเอกสาร	ไฟล์เอกสาร
<input type="checkbox"/>	เอกสารทั่วไป	คู่มือ/คู่มือภายนอก	คู่มือการใช้งานระบบเอกสารอิเล็กทรอนิกส์ มศว (SWU e-Document Portal)

ทั้งหมด 1 รายการ

Visit No. 3,257 Power By IT - Comrade Consultant Co., Ltd.

Ex 9: เชื่อมโยงระบบยุทธศาสตร์

1. เลือกแท็บ อ้างอิงโครงการของหน่วยงาน เลือกโครงการและกดปุ่ม บันทึก

หน่วยงานเจ้าของโครงการ * : 5900 ... สำนักคอมพิวเตอร์

ส่วนงาน : [--เลือก--]

วันที่เริ่ม * : 03/03/2554 ... วันที่ปิด * : 31/05/2554 ... (31/12/2550)

อ้างอิงแผนยุทธศาสตร์ของหน่วยงาน : 9 ... แผนปฏิบัติการสำหรับสำนักคอมพิวเตอร์เพื่อสนับสนุนภารกิจของมหาวิทยาลัย

อ้างอิงแผนยุทธศาสตร์ของมหาวิทยาลัย : แผนยุทธศาสตร์ 15 ปี มหาวิทยาลัยศรีนครินทรวิโรฒ (พ.ศ. 2553-2567)

กลุ่มเป้าหมาย : นิสิต บุคลากร คณาจารย์

จำนวนผู้เข้าร่วมบริการ : 240 คน จำนวนผู้เข้าร่วมโครงการจริง : [] คน

งบประมาณโครงการ : 45,000.00 บาท

รายจ่ายจริงของโครงการ : 0.00 บาท ยอดเงินคงเหลือ : 45,000.00 บาท

รายจ่ายกิจกรรมในโครงการ : 0.00 บาท

รหัสโครงการ	ชื่อโครงการ
<input checked="" type="checkbox"/>	CC1 จัดทำระเบียบ/กฎเกณฑ์/มาตรฐานและแนวปฏิบัติที่ขอกการพัฒนาและการใช้งานระบบ เทคโนโลยีสารสนเทศของมหาวิทยาลัย
<input checked="" type="checkbox"/>	CC10 จัดให้มีการสำรวจ/ติดตามและประเมินผลการใช้งานระบบสารสนเทศของมหาวิทยาลัยอย่างสม่ำเสมอ
<input type="checkbox"/>	CC11 จัดให้มีระบบและกลไกเพื่อเพิ่มศักยภาพและประสิทธิภาพของบริการการดูแลระบบสารสนเทศให้เกิดความมั่นคงปลอดภัย
<input type="checkbox"/>	CC12 จัดให้มีการนำระบบสารสนเทศของมหาวิทยาลัยไปใช้งานอย่างมีประสิทธิภาพในระดับหน่วยงานบุคลากร นิสิต และให้บริการสารสนเทศทั่วไปแก่สังคม
<input type="checkbox"/>	CC13 จัดให้มีการศึกษาค้นคว้าความก้าวหน้าทางด้านการพัฒนาและบริหารจัดการระบบสารสนเทศรวมทั้งมีการติดตามและประเมินผลเพื่อนำไปประยุกต์ใช้งาน
<input type="checkbox"/>	CC14 จัดให้มีการพัฒนาบุคลากรของหน่วยงานภายในมหาวิทยาลัยเพื่อนำที่ประสานงานและดำเนินการด้านการพัฒนาและบริหารจัดการระบบสารสนเทศตามศักยภาพและความพร้อมของหน่วยงาน
<input type="checkbox"/>	CC15 จัดให้มีโครงการและกิจกรรมพัฒนาความรู้และทักษะสำหรับบุคลากรและนิสิต เพื่อให้สามารถใช้งานระบบสารสนเทศได้อย่างถูกต้องและเหมาะสม
<input type="checkbox"/>	CC16 จัดให้มีการประชาสัมพันธ์แผนงาน โครงการ และจัดกิจกรรมส่งเสริมการใช้งานระบบสารสนเทศของมหาวิทยาลัย
<input type="checkbox"/>	CC17 จัดให้มีโครงการและกิจกรรมเพื่อการประสานงานและแลกเปลี่ยนความรู้และประสบการณ์ด้านการพัฒนาและบริหารจัดการระบบสารสนเทศร่วมกับองค์กรภายนอกทั้งภาครัฐและเอกชน
<input type="checkbox"/>	CC18 จัดทำระเบียบ/กฎเกณฑ์และมาตรฐานของบริการเทคโนโลยีสารสนเทศเพื่อการเรียนการสอนและการวิจัยของมหาวิทยาลัย

ทั้งหมด 37 รายการ

Visit No. 3.257 Power By IT - Comrade Consultant Co., Ltd.

2. เลือกแท็บ อ้างอิงโครงการของมหาวิทยาลัย เลือกโครงการและกดปุ่ม บันทึก

หน่วยงานเจ้าของโครงการ * : 5900 ... สำนักคอมพิวเตอร์

ส่วนงาน : [--เลือก--]

วันที่เริ่ม * : 03/03/2554 ... วันที่ปิด * : 31/05/2554 ... (31/12/2550)

อ้างอิงแผนยุทธศาสตร์ของหน่วยงาน : 9 ... แผนปฏิบัติการสำหรับสำนักคอมพิวเตอร์เพื่อสนับสนุนภารกิจของมหาวิทยาลัย

อ้างอิงแผนยุทธศาสตร์ของมหาวิทยาลัย : แผนยุทธศาสตร์ 15 ปี มหาวิทยาลัยศรีนครินทรวิโรฒ (พ.ศ. 2553-2567)

กลุ่มเป้าหมาย : นิสิต บุคลากร คณาจารย์

จำนวนผู้เข้าร่วมบริการ : 240 คน จำนวนผู้เข้าร่วมโครงการจริง : [] คน

งบประมาณโครงการ : 45,000.00 บาท

รายจ่ายจริงของโครงการ : 0.00 บาท ยอดเงินคงเหลือ : 45,000.00 บาท

รายจ่ายกิจกรรมในโครงการ : 0.00 บาท

รหัสโครงการ	ชื่อโครงการ
<input checked="" type="checkbox"/>	RAP1 โครงการประชาสัมพันธ์เสด็จ (Road Show) เพื่อประชาสัมพันธ์หลักสูตร
<input checked="" type="checkbox"/>	RAP10 โครงการส่งเสริมให้ นิสิตส่งปริญญาบัตร/ผลงานวิชาการเข้าแข่งขันในระดับชาติและนานาชาติ
<input type="checkbox"/>	RAP100 พัฒนาหลักสูตรวิชาการจัดสรรเงินเดือนและค่าตอบแทนของบุคลากรอย่างเป็นธรรมบนพื้นฐานของภาระงาน ผลสัมฤทธิ์ปฏิบัติงาน (KPIs) และระบบการประเมินที่มีประสิทธิภาพ
<input type="checkbox"/>	RAP101 ปรับปรุงและพัฒนากระบวนการให้บริการที่เหมาะสมและเป็นธรรมโดยให้บุคลากรมีส่วนร่วม
<input type="checkbox"/>	RAP102 โครงการพัฒนาระบบติดตามและประเมินผลการดำเนินงานด้านบุคลากรอย่างต่อเนื่อง
<input type="checkbox"/>	RAP103 โครงการพัฒนาเครือข่ายความร่วมมือกับองค์กรบริหารงานบุคคลภาครัฐและเอกชน
<input type="checkbox"/>	RAP104 โครงการจัดทำคู่มือการปฏิบัติงาน
<input type="checkbox"/>	RAP105 โครงการจัดทำคู่มือแสดงความก้าวหน้าของบุคลากรทุกสายงาน (Career Path)
<input type="checkbox"/>	RAP106 พัฒนาระบบการขอทุนค่าตอบแทนทางวิชาการให้ชัดเจน รวดเร็ว และมีประสิทธิภาพ
<input type="checkbox"/>	RAP107 โครงการพัฒนาระบบการส่งเสริมการขอตำแหน่งทางวิชาการ

ทั้งหมด 169 รายการ

Visit No. 3.257 Power By IT - Comrade Consultant Co., Ltd.

 Ex 10: ตัวชี้วัด

1. เลือกแท็บ ตัวชี้วัด เพิ่มข้อมูลตัวชี้วัดของโครงการ และกดปุ่ม บันทึก

หน่วยงานเจ้าของโครงการ * : 5900	สำนักคอมพิวเตอร์	
ส่วนงาน : [-เลือก-]		
วันที่เริ่ม * : 03/03/2554	วันที่ปิด * : 31/05/2554 (31/12/2550)	
อ้างอิงแผนยุทธศาสตร์ของหน่วยงาน : 9	แผนปฏิบัติการสำนักคอมพิวเตอร์เพื่อสนับสนุนภารกิจของมหาวิทยาลัย	
อ้างอิงแผนยุทธศาสตร์ของมหาวิทยาลัย : แผนยุทธศาสตร์ 15 ปี มหาวิทยาลัยศรีนครินทรวิโรฒ (พ.ศ. 2553-2567)		
กลุ่มเป้าหมาย : ผู้ผลิต บุคลากร समाจารย์		
จำนวนผู้เข้าร่วมโครงการ : 240 คน	จำนวนผู้เข้าร่วมโครงการจริง :	คน
งบประมาณโครงการ : 45,000.00 บาท		
รายจ่ายจริงของโครงการ : 0.00 บาท	ยอดเงินคงเหลือ : 45,000.00 บาท	
รายจ่ายกิจกรรมในโครงการ : 0.00 บาท		

หน่วยงานภายใน	หน่วยงานภายนอก	คณะกรรมการ	ผู้เข้าร่วมโครงการ	การเบิกจ่าย	e-document
อ้างอิงโครงการของหน่วยงาน	อ้างอิงโครงการของมหาวิทยาลัย	ตัวชี้วัด			

+ เพิ่ม
แก้ไข
ลบ
บันทึก
ยกเลิก
สถานะ : เพิ่ม

รหัสตัวชี้วัด : <input type="text"/>	
รายละเอียดตัวชี้วัด * : <input type="text"/>	
ผลการดำเนินการ : <input type="text"/>	
ผลการดำเนินการ : <input type="text"/>	Browse...
เพิ่มตัวชี้วัดภายใต้แผนยุทธศาสตร์	

ลบ
ล้าง

รหัสตัวชี้วัด	รายละเอียดตัวชี้วัด	ผลการดำเนินการ	หมายเหตุ
ไม่มีข้อมูลในระบบ			
ทั้งหมด 0 รายการ			

F5
0 จาก 0
▶
▶

Visit No. 3,257 Power By IT - Comrade Consultant Co., Ltd.

Module 5: การค้นหา

ระบบสารสนเทศ มศว (SWU MIS) ได้เตรียมเมนูสำหรับการค้นหาเกี่ยวกับโครงการที่ได้ดำเนินการจัดเก็บในฐานข้อมูล

TIP : ในการใส่เงื่อนไขเพื่อค้นหา เช่น ชื่อโครงการ สามารถค้นหาบางส่วนของคำได้โดยให้ใส่%ไว้ ตัวอย่าง ถ้าต้องการค้นหาโครงการที่มีคำว่า"ส่งเสริม"อยู่ในชื่อโครงการ คือ %ส่งเสริม%

แบบฝึกหัดใน Module 5 มีวัตถุประสงค์เพื่อให้ผู้เข้ารับการอบรมได้รู้จักการค้นหาข้อมูลในระบบการบริหารงานโครงการ (SWU e-Project Portal)

Ex 11: ค้นหาข้อมูล

เลือก ค้นหาข้อมูล โดยพิมพ์ข้อมูลดังตัวอย่าง หรือชื่อโครงการที่ได้ดำเนินการในระบบการบริหารงานโครงการ (SWU e-Project Portal) แล้วคลิกที่ปุ่ม 

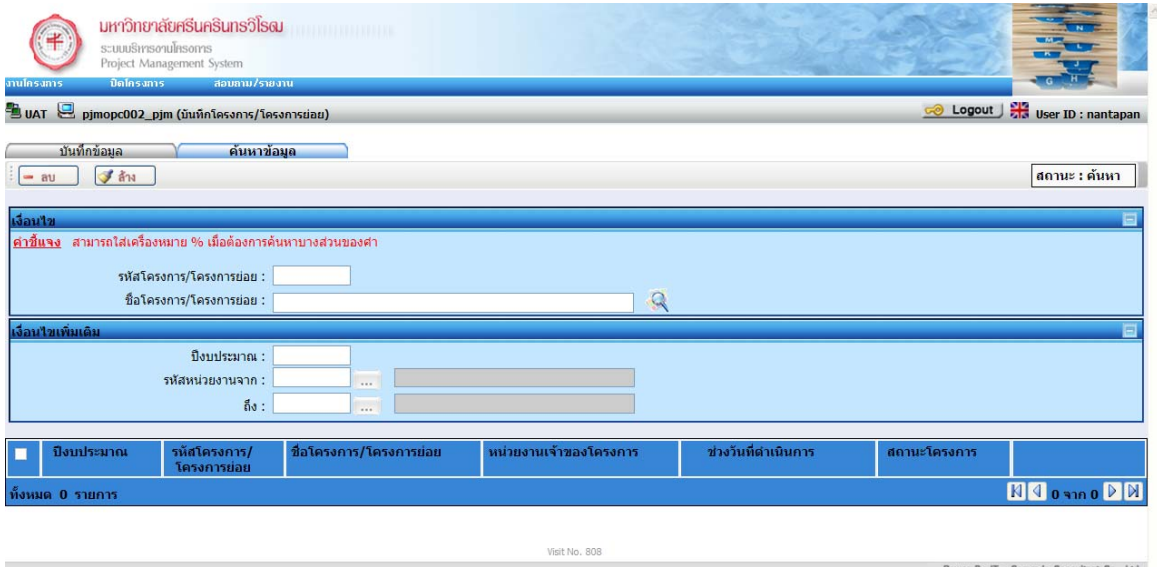

มหาวิทยาลัยศรีนครินทรวิโรฒ
ระบบสารสนเทศ
Project Management System

UAT pjmpoc002_pjm (บันทึกโครงการ/โครงการย่อย) Logout User ID : nantapan

บันทึกข้อมูล ค้นหาข้อมูล สถานะ : ค้นหา

ลบ ล้าง

เงื่อนไข

คำชี้แจง สามารถใส่เครื่องหมาย % เมื่อต้องการค้นหาบางส่วนของคำ

รหัสโครงการ/โครงการย่อย :

ชื่อโครงการ/โครงการย่อย :

เงื่อนไขเพิ่มเติม

ปีงบประมาณ :

รหัสหน่วยงานจาก :

ถึง :

<input type="checkbox"/>	ปีงบประมาณ	รหัสโครงการ/ โครงการย่อย	ชื่อโครงการ/โครงการย่อย	หน่วยงานเจ้าของโครงการ	ช่วงวันที่ดำเนินการ	สถานะโครงการ
ทั้งหมด 0 รายการ						

Visit No. 808 Power By IT - Comrade Consultant Co., Ltd.

มหาวิทยาลัยศรีนครินทรวิโรฒ
ระบบบริหารโครงการ
Project Management System

ประเภทโครงการ: อื่นโครงการ สถานะ/รายงาน

UAT pjmpoc002_pjm (บันทึกโครงการ/โครงการย่อย) Logout User ID : nantapan

ค้นหาข้อมูล ค้นหา

สถานะ : ค้นหา

เงื่อนไข
ค่าชี้แจง สามารถใส่เครื่องหมาย % เมื่อต้องการค้นหาบางส่วนของค่า
รหัสโครงการ/โครงการย่อย :
ชื่อโครงการ/โครงการย่อย : โครงการบริการวิชาการเพื่อการพัฒนาสมรรถนะด้านไอซีที%

เงื่อนไขเพิ่มเติม
ปีงบประมาณ :
รหัสหน่วยงานจาก :
ถึง :

<input type="checkbox"/>	ปีงบประมาณ	รหัสโครงการ/โครงการย่อย	ชื่อโครงการ/โครงการย่อย	หน่วยงานเจ้าของโครงการ	ช่วงวันที่ดำเนินการ	สถานะโครงการ
ทั้งหมด 0 รายการ						

Visit No. 808 Power By IT - Comrade Consultant Co., Ltd.

มหาวิทยาลัยศรีนครินทรวิโรฒ
ระบบบริหารโครงการ
Project Management System

ประเภทโครงการ: อื่นโครงการ สถานะ/รายงาน

UAT pjmpoc002_pjm (บันทึกโครงการ/โครงการย่อย) Logout User ID : nantapan

ค้นหาข้อมูล ค้นหา

สถานะ : ค้นหา

เงื่อนไข
ค่าชี้แจง สามารถใส่เครื่องหมาย % เมื่อต้องการค้นหาบางส่วนของค่า
รหัสโครงการ/โครงการย่อย :
ชื่อโครงการ/โครงการย่อย : โครงการบริการวิชาการเพื่อพัฒนาสมรรถนะด้านไอซีที%

เงื่อนไขเพิ่มเติม
ปีงบประมาณ :
รหัสหน่วยงานจาก :
ถึง :

<input type="checkbox"/>	ปีงบประมาณ	รหัสโครงการ/โครงการย่อย	ชื่อโครงการ/โครงการย่อย	หน่วยงานเจ้าของโครงการ	ช่วงวันที่ดำเนินการ	สถานะโครงการ
<input type="checkbox"/>	2553	53038	โครงการบริการวิชาการเพื่อการพัฒนาสมรรถนะด้านไอซีที ครั้งที่ 5	สำนักคอมพิวเตอร์	05/04/2553-30/06/2553	อนุมัติ รายละเอียด
<input type="checkbox"/>	2553	53005	โครงการบริการวิชาการเพื่อการพัฒนาสมรรถนะด้านไอซีที ครั้งที่ 4 (ปีแรก)	คณะสังคมศาสตร์	19/11/2552-20/11/2552	อนุมัติ รายละเอียด
<input type="checkbox"/>	2553	53014	โครงการบริการวิชาการเพื่อการพัฒนาสมรรถนะด้านไอซีที ครั้งที่ 4 (ปีแรก)	คณะมนุษยศาสตร์	19/11/2552-20/11/2552	อนุมัติ รายละเอียด
<input type="checkbox"/>	2553	53001	โครงการบริการวิชาการเพื่อการพัฒนาสมรรถนะด้านไอซีที ครั้งที่ 4	คณะมนุษยศาสตร์	19/11/2552-20/11/2552	อนุมัติ รายละเอียด
<input type="checkbox"/>	2553	53006	โครงการบริการวิชาการเพื่อการพัฒนาสมรรถนะด้านไอซีที ครั้งที่ 4	สำนักคอมพิวเตอร์	19/11/2552-20/11/2552	อนุมัติ รายละเอียด
<input type="checkbox"/>	2553	53015	โครงการบริการวิชาการเพื่อการพัฒนาสมรรถนะด้านไอซีที ครั้งที่ 4 (ปีแรก)	สำนักทดสอบทางการศึกษาและจิตวิทยา	19/11/2552-20/11/2552	อนุมัติ รายละเอียด
<input type="checkbox"/>	2553	53002	โครงการบริการวิชาการเพื่อการพัฒนาสมรรถนะด้านไอซีที ครั้งที่ 4	กองกิจการนิสิต	19/11/2552-20/11/2552	อนุมัติ รายละเอียด
<input type="checkbox"/>	2553	53009	โครงการบริการวิชาการเพื่อการพัฒนาสมรรถนะด้านไอซีที ครั้งที่ 4	สำนักทดสอบทางการศึกษาและจิตวิทยา	19/11/2552-20/11/2552	อนุมัติ รายละเอียด
<input type="checkbox"/>	2553	53012	โครงการบริการวิชาการเพื่อการพัฒนาสมรรถนะด้านไอซีที ครั้งที่ 4	กองรหัสสัมพันธ์	19/11/2552	อนุมัติ รายละเอียด
<input type="checkbox"/>	2553	53004	โครงการบริการวิชาการเพื่อการพัฒนาสมรรถนะด้านไอซีที ครั้งที่ 4	คณะมนุษยศาสตร์	19/11/2552	อนุมัติ รายละเอียด

ทั้งหมด 11 รายการ

Visit No. 808 Power By IT - Comrade Consultant Co., Ltd.

มหาวิทยาลัยศรีนครินทรวิโรฒ
ระบบบริหารโครงการ
Project Management System

ประเภทโครงการ: อื่นโครงการ สถานะ/รายงาน

UAT pjmpoc002_pjm (บันทึกโครงการ) Logout User ID : nichananw

ค้นหาข้อมูล ค้นหา

สถานะ : ค้นหา

เงื่อนไข
ค่าชี้แจง สามารถใส่เครื่องหมาย % เมื่อต้องการค้นหาบางส่วนของค่า
รหัสโครงการ :
ชื่อโครงการ : %สงเสริม%

เงื่อนไขเพิ่มเติม

<input type="checkbox"/>	ปีงบประมาณ	รหัสโครงการ	ชื่อโครงการ	หน่วยงานเจ้าของโครงการ	ช่วงวันที่ดำเนินการ	สถานะโครงการ
<input type="checkbox"/>	2553	53116	ส่งเสริมการเผยแพร่ผลงานวิจัย	สำนักคอมพิวเตอร์	08/09/2553	อนุมัติโครงการ รายละเอียด

ทั้งหมด 1 รายการ

Visit No. 2,127 Power By IT - Comrade Consultant Co., Ltd.

Module 6: บันทึกกิจกรรมในโครงการ

การบันทึกกิจกรรมในโครงการ มีวิธีการเหมือนกับการบันทึกโครงการด้านบน แต่การบันทึกกิจกรรมในโครงการ ผู้ใช้สามารถเลือกอ้างอิงกิจกรรมนี้กับโครงการได้ในช่อง “อ้างอิงโครงการ”

มหาวิทยาลัยศรีนครินทรวิโรฒ
ระบบบริหารงานโครงการ
Project Management System

บันทึกกิจกรรมในโครงการ

ชื่อกิจกรรมในโครงการ * :
 งบประมาณ * :
 อ้างอิงผลผลิต * : [--เลือก--]
 อ้างอิงโครงการ * : [--เลือก--]
 หน่วยงานเจ้าของโครงการในโครงการ * :
 สำนักงาน : [--เลือก--]
 วันที่เริ่ม * : 25/10/2553 วันที่ปิด * : 25/10/2553 (31/12/2550)
 อ้างอิงแผนยุทธศาสตร์ของหน่วยงาน :
 อ้างอิงแผนยุทธศาสตร์ของมหาวิทยาลัย :
 กลุ่มเป้าหมาย :
 จำนวนผู้เข้าร่วมโครงการ : คน จำนวนผู้เข้าร่วมโครงการจริง : คน
 งบประมาณโครงการ : 0.00 บาท
 ระบายจริงของโครงการ : 0.00 บาท ยอดเงินคงเหลือ : 0.00 บาท

Visit No. 2,144 Power By IT - Comrade Consultant Co., Ltd.

Module 7: ปิดโครงการ

1. ผู้ใช้สามารถปิดโครงการได้ต่อเมื่อเป็นโครงการที่มีข้อมูลถูกต้องและนิ่งแล้ว
2. ให้เลือก Menu ปิดโครงการ ปรากฏดังภาพข้างล่าง

มหาวิทยาลัยศรีนครินทรวิโรฒ
ระบบบริหารงานโครงการ
Project Management System

ปิดโครงการ

รายละเอียด

คำชี้แจง สามารถใส่เครื่องหมาย % เมื่อต้องการค้นหาบางส่วนของค่า

รหัสโครงการ/กิจกรรม :
 ชื่อโครงการ/กิจกรรม :

ปีงบประมาณ	รหัสโครงการ/กิจกรรม	ชื่อโครงการ/กิจกรรม	หน่วยงานเจ้าของโครงการ/กิจกรรม	สถานะโครงการ
ทั้งหมด 0 รายการ				

Visit No. 2,142 Power By IT - Comrade Consultant Co., Ltd.

3. ใส่ชื่อโครงการที่ต้องการปิดโครงการ แล้วกดปุ่มเว้นขยาย จากนั้นทำเครื่องหมายถูกข้างหน้าโครงการที่ต้องการปิด และกดปุ่มบันทึก>กดOK ดังภาพข้างล่าง

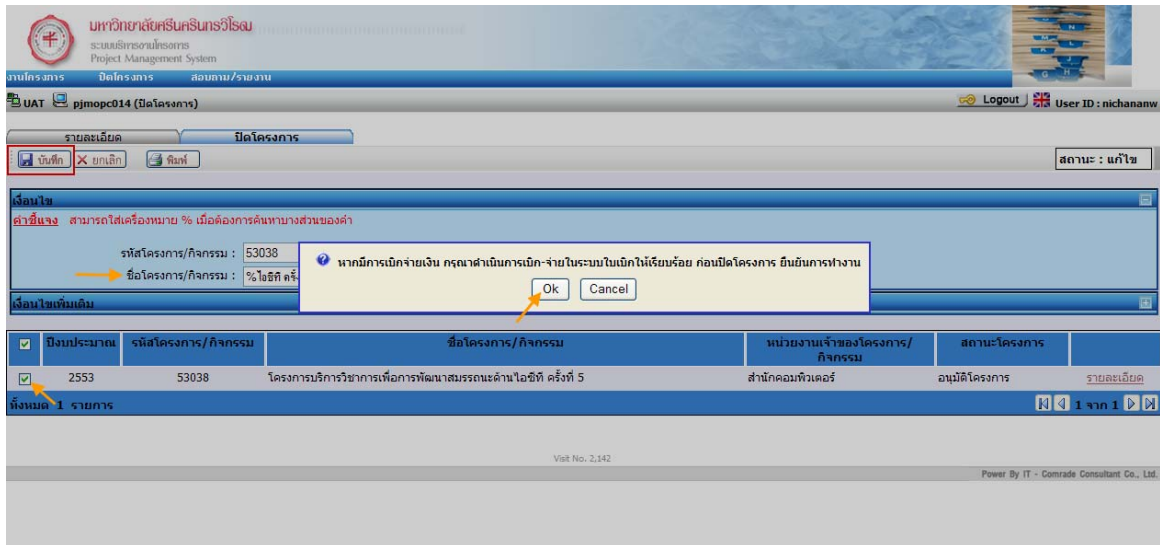

คำแนะนำ: เนื่องจากมีการเชื่อมโยงข้อมูลการเบิกจ่ายจากระบบใบเบิก เพราะฉะนั้นก่อนปิดโครงการที่ระบบบริหารจัดการโครงการ ผู้ใช้ควรทำการเบิกจ่ายที่ระบบใบเบิกให้เรียบร้อยก่อนปิดโครงการ

4. กดปุ่ม OK (ยืนยันการบันทึก) >OK (การทำงานเรียบร้อยแล้ว) ดังภาพ

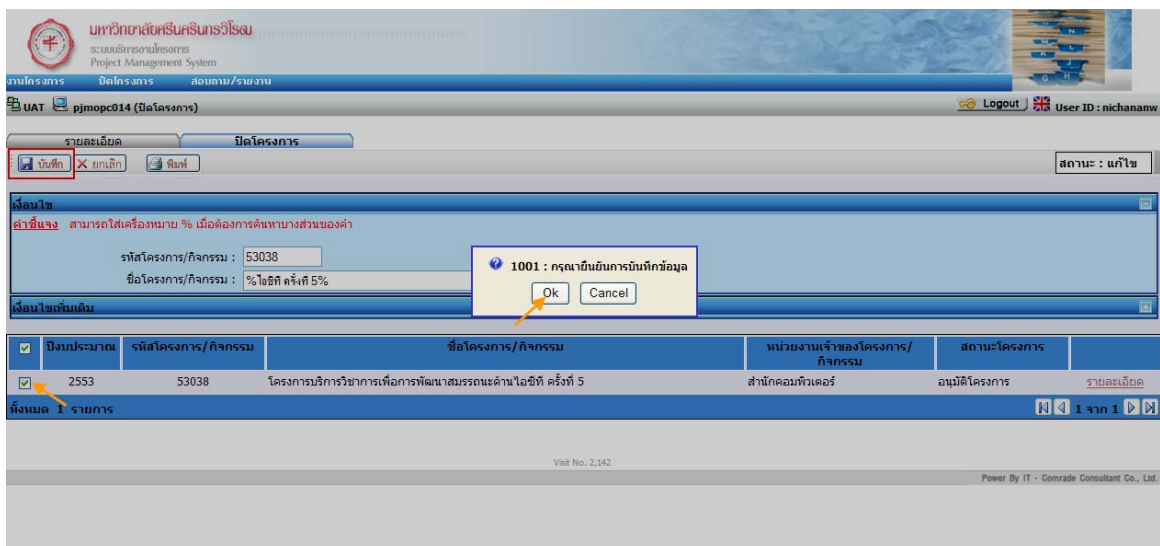

Module 8: สอบถาม/รายงาน

1. ผู้ใช้สามารถสอบถาม/ดูรายงานเกี่ยวกับการเบิกจ่ายงบประมาณโครงการได้ โดยไปที่ Menu สอบถาม/รายงาน > สอบถามการเบิกจ่ายงบประมาณโครงการ ดังภาพข้างล่าง

มหาวิทยาลัยศรีนครินทรวิโรฒ
ระบบบริหารงานโครงการ
Project Management System

งานโครงการ ปีโครงการ สอบถาม/รายงาน

UAT pjprep002 (สอบถามการเบิกจ่ายงบประมาณโครงการ) Logout User ID : nichananw

รายงาน

สถานะ : -

เงื่อนไข

ปีงบประมาณ: 2553 - 2553

วันที่: [] - []

หน่วยงานเจ้าของโครงการ: []

ถึง: []

อ้างอิงผลผลิต: [-เลือก-]

ชื่อโครงการ: []

สถานะโครงการ: ดำเนินการเสร็จสิ้น อนุมัติโครงการ

สถานะการเบิกจ่าย: ยังไม่เบิกจ่าย เบิกจ่ายแล้ว

งบประมาณโครงการ: รายการเบิกจ่ายพอดีกับงบประมาณโครงการ

รายการเบิกจ่ายมากกว่างบประมาณโครงการ

รายการเบิกจ่ายน้อยกว่างบประมาณโครงการ

แสดงข้อมูล

ปีงบประมาณ	หน่วยงานเจ้าของโครงการ	ชื่อโครงการ	ช่วงวันที่ดำเนินการ	งบประมาณโครงการ	รายจ่ายจริงของโครงการ	ยอดเงินคงเหลือ	สถานะโครงการ	สถานะการเบิกจ่าย
ทั้งหมด 0 รายการ								

2. ใส่เงื่อนไขโครงการที่ต้องการสอบถาม และกดปุ่มแสดงข้อมูล ดังภาพข้างล่าง

มหาวิทยาลัยศรีนครินทรวิโรฒ
ระบบบริหารงานโครงการ
Project Management System

งานโครงการ ปีโครงการ สอบถาม/รายงาน

UAT pjprep002 (สอบถามการเบิกจ่ายงบประมาณโครงการ) Logout User ID : nichananw

รายงาน

สถานะ : ค้นหา

เงื่อนไข

ปีงบประมาณ: 2553 - 2553

วันที่: [] - []

หน่วยงานเจ้าของโครงการ: 5900 สำนักคอมพิวเตอร์

ถึง: 5900 สำนักคอมพิวเตอร์

อ้างอิงผลผลิต: [-เลือก-]

ชื่อโครงการ: []

สถานะโครงการ: ดำเนินการเสร็จสิ้น อนุมัติโครงการ

สถานะการเบิกจ่าย: ยังไม่เบิกจ่าย เบิกจ่ายแล้ว

งบประมาณโครงการ: รายการเบิกจ่ายพอดีกับงบประมาณโครงการ

รายการเบิกจ่ายมากกว่างบประมาณโครงการ

รายการเบิกจ่ายน้อยกว่างบประมาณโครงการ

แสดงข้อมูล

ปีงบประมาณ	หน่วยงานเจ้าของโครงการ	ชื่อโครงการ	ช่วงวันที่ดำเนินการ	งบประมาณโครงการ	รายจ่ายจริงของโครงการ	ยอดเงินคงเหลือ	สถานะโครงการ	สถานะการเบิกจ่าย
2553	สำนักคอมพิวเตอร์	กึ่งทำสอบ	10/03/2553	19,000.00	15,200.00	3,800.00	อนุมัติโครงการ	เบิกจ่ายแล้ว
2553	สำนักคอมพิวเตอร์	โครงการทดสอบการเบิกจ่ายเกินงบประมาณโครงการ	29/07/2553 - 30/07/2553	20,000.00	45,000.00	-25,000.00	อนุมัติโครงการ	เบิกจ่ายแล้ว
2553	สำนักคอมพิวเตอร์	โครงการทดสอบการเบิกจ่าย 30/7/2553 - 53100	30/07/2553	2,000.00	1,890.00	110.00	อนุมัติโครงการ	เบิกจ่ายแล้ว

ทั้งหมด 3 รายการ

3. ผู้ใช้สามารถสอบถาม/ดูรายงานเกี่ยวกับโครงการที่จัดและบันทึกลงฐานข้อมูลไปแล้วได้ โดยไปที่ Menu สอบถาม/รายงาน > แสดงข้อมูลโครงการ/กิจกรรม ดังภาพข้างล่าง

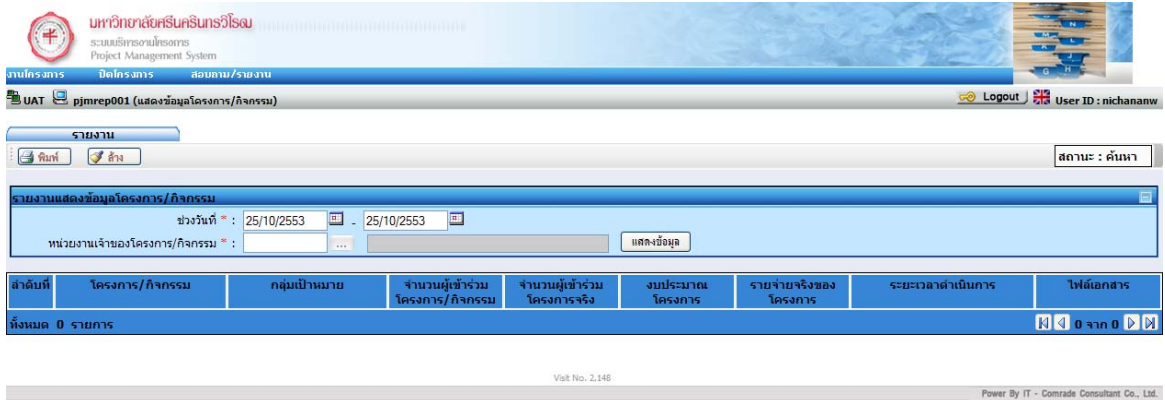

4. ใส่เงื่อนไขโครงการที่ต้องการสอบถาม และกดปุ่มแสดงข้อมูล ดังภาพข้างล่าง

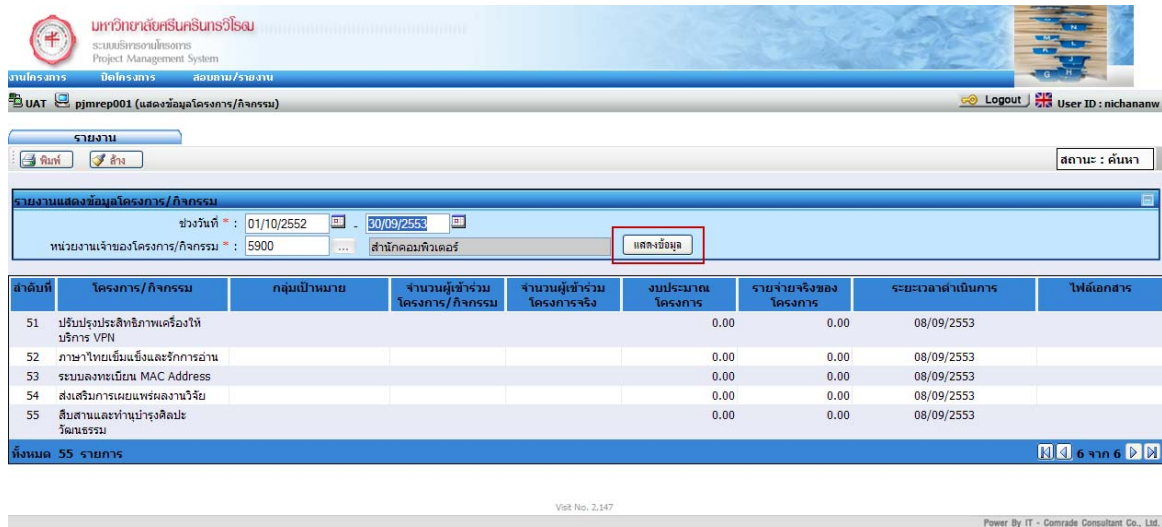

5. สามารถพิมพ์รายงานออกมาได้ โดยกดปุ่มพิมพ์ > กด OK