



**63ปี** มหาวิทยาลัย  
ศรีนครินทรวิโรฒ  
การศึกษาคือความเจริญงอกงาม  
Education-is-Growth

# ข่าวเด็ด เรื่องเด่น รายสัปดาห์

# SWU

WEEKLY



วันจันทร์ที่ 28 มกราคม 2556 ปีที่ 7 ฉบับที่ 280

<http://swu.ac.th>

## กีฬามหาวิทยาลัย ‘พลบดีเกมส์’ ทัพนักกีฬา มศว ไทย 32 เหรียญ



มหาวิทยาลัยศรีนครินทรวิโรฒ (มศว) ประกาศศักดิ์ศรีความเป็นเลิศทางด้านการกีฬาอีกครั้งเมื่อทัพนักกีฬานิสิต มศว สร้างชื่อเสียงในการเข้าร่วมแข่งขันกีฬามหาวิทยาลัยแห่งประเทศไทย ครั้งที่ 40 หรือ "พลบดีเกมส์" สามารถคว้าเหรียญรางวัลรวมทั้งสิ้น 32 เหรียญ เป็นเหรียญทอง 8 เหรียญ เหรียญเงิน 7 เหรียญ และเหรียญทองแดง 17 เหรียญ

กีฬามหาวิทยาลัย พลบดีเกมส์ ครั้งที่ 40 จัดขึ้นระหว่างวันที่ 10-19 มกราคม 2556 ที่จังหวัดชลบุรี โดยมีสถาบันการพลศึกษาเป็นเจ้าภาพจัดการแข่งขัน และนับว่าเป็นสถาบันแรกที่ไม่ได้สังกัด (อ่านต่อหน้า 2)



### มศว เปิดเครือข่ายบัวศรี เชื่อมชุมชน - ว.โพธิวิษชาลัย

- ไกรฤกษ์ จันทร์แฉล้ม : รายงาน
- สำนักคอมพิวเตอร์ : ภาพ

ผศ.นพ.เฉลิมชัย บุญยะลีพรรณ อธิการบดีมหาวิทยาลัยศรีนครินทรวิโรฒ (มศว) พร้อมด้วยอาจารย์อรุณพ โพธิสุข รองผู้อำนวยการสำนักคอมพิวเตอร์ และนายกองค์การบริหารส่วนตำบลหนองหมากฝ้าย อ.วัฒนานคร จ.นครนายก ทำพิธีเปิดเครือข่ายอินเทอร์เน็ตชุมชน เมื่อวันที่ 9 มกราคม 2556 ณ อาคารอำนวยการ มศว องครักษ์ จ.นครนายก เพื่อขยายเครือข่ายบัวศรีไปสู่วิทยาลัยโพธิวิษชาลัย จังหวัดสระแก้ว ในโครงการเครือข่ายเสริมสร้างมรรณะการเรียนรู้แก่ชุมชน จังหวัดสระแก้ว เพื่อเสริมสร้างการใช้และการเรียนรู้เทคโนโลยีและการสื่อสารที่เกิดการเรียนรู้ร่วมกับสังคมชุมชน ทำให้บูรณาการเทคโนโลยีกับหลักสูตรการศึกษาต่างๆ เข้ากันได้อย่างรวดเร็วและมีประสิทธิภาพมากขึ้น และยังช่วยสร้างโอกาสและความ



เท่าเทียมในการศึกษาของชุมชนสังคมเมืองกับสังคมชนบท ส่งเสริมศักยภาพการเรียนรู้ของชุมชนตามแนวทางการเรียนรู้ตลอดชีวิตได้โดยเฉพาะชุมชนในเขตพื้นที่อำเภอวัฒนานครและใกล้เคียงจังหวัดสระแก้ว ในที่ที่ มศว ตั้งอยู่ จะได้รับประโยชน์จากการขยายเครือข่ายอินเทอร์เน็ตของมหาวิทยาลัยมายังวิทยาลัยโพธิวิษชาลัย อ.วัฒนานคร จ.สระแก้ว"



▲ ละครเวที ศิล 5 : มหาวิทยาลัยศรีนครินทรวิโรฒ (มศว) โดยสถาบันวัฒนธรรมและศิลปะ จะจัดการแสดงละครเวทีที่อารมณดี เรื่อง "ศิลป 5" ระหว่างวันที่ 4-9 กุมภาพันธ์ 2556 รอบเวลา 19.00 น. ณ ศูนย์ดนตรีและศิลปะ อโศกมนตรี อาคารนวัตกรรม ศ.ดร.สาโรช บัวศรี มศว ประสานมิตร



## President's facebook



ติดตามภารกิจ และร่วมแสดงความคิดเห็น  
กับ อธิการบดี มศว ได้ทาง FANPAGE

Chalermchai Boonyaleepun หรือทาง PRSWU



www.swu.ac.th



วันจันทร์ที่ 14 ม.ค. 56

ประชุม R & D for Country Strategy (วิจัยพัฒนาเพื่อยุทธศาสตร์ประเทศ) ณ อุทยานวิทยาศาสตร์ประเทศไทย มี 5 กลุ่มของงานวิทยาศาสตร์คือ 1. สร้างงาน 2. สร้างรายได้ 3. สร้างอนาคต 4. สร้างชีวิต 5. สร้างฐานความรู้ โดยมี 46 แผนงาน ใช้เวลาระดมสมอง 5 วันเต็ม เพื่อเตรียมความพร้อมเปิดเสรีอาเซียนให้กับประเทศของเราต่อไป เป็นเรื่องสำคัญมาก โดยจะเพิ่มจีดีพีเป็น 1% ของ GDP (1.2 แสนล้านบาท) เพื่อเพิ่มความสามารถในการแข่งขันต่อไป



13.30 น. ผู้อำนวยการโรงเรียนสาธิตประสานมิตร (ฝ่ายประถม) และท่านนายกสมาคมครูผู้ปกครองโรงเรียนสาธิต เข้าพบเพื่อสวัสดิ์ปีใหม่และหารือเรื่องการพัฒนาระบบการเรียนรู้ของนักเรียนและของนิสิต มีความคิดเห็นที่สอดคล้องกันหลายประเด็นและต้องขอขอบคุณทางโรงเรียนและสมาคมเป็นอย่างยิ่งที่พร้อมจะรวมพลังทำงานกับทางมหาวิทยาลัย

14.00 น. ประชุมคณะกรรมการอำนวยการศูนย์บริการวิชาการ กรรมการอำนวยการมีความตั้งใจและเข้มแข็งมาก ตลอดจนท่านผู้อำนวยการ (ดร.วีระนันท์) ก็เป็นคนรุ่นใหม่ไฟแรงที่ตั้งใจทำงานเต็มที่ คิดว่าศูนย์บริการวิชาการของ มศว จะมีผลการดำเนินงานที่ดีและเป็นประโยชน์ในปีนี

คำ ประชุมกรรมการสมาคมสมาคมนักศึกษาแห่งประเทศไทย ซึ่งมีท่าน ดร.ชุมพล พรประภา เป็นนายกสมาคม ที่โรงแรมแม่น้ำรามาดา ถนนเจริญกรุง กลับบ้านคืนนี้คงต้องฉีดยาฉีดวัคซีนไข้หวัดใหญ่ เพราะทราบข่าวว่าที่อเมริกามีไข้หวัดใหญ่ระบาด 47 รัฐด้วยกัน และผมจะต้องนำทีมโรงเรียนสาธิตทั้ง 5 แห่งไปศึกษาดูงานปลายเดือนนี้ครับ

วันอังคารที่ 15 ม.ค. 56

ประชุมคณะทำงานเรื่องเตรียมความพร้อมงานพระราชทานปริญญาบัตรซึ่งจะจัดขึ้นในวันพุธที่ 1 พฤษภาคม 2556 และเตรียมความพร้อมงานวันสมเด็จพระเทพรัตนราชสุดาฯ ซึ่งกำหนดจัดขึ้นในปลายปีนี้

14.00 น. ประชุมทีมงานจากโรงเรียนสาธิตทั้ง 5 แห่งของ มศว ซึ่งจะไปศึกษาดูงานการจัดการเรียนรู้ของโรงเรียน 5 แห่ง ที่มลรัฐเท็กซัสและโรงเรียนที่เป็น Lab School ของ Stanford University การประชุมวันนี้มีวัตถุประสงค์ให้การศึกษาดูงานมีประโยชน์สูงสุดคุ้มค่ากับงบประมาณค่าใช้จ่าย จึงได้มีการตกลงร่วมกันถึงเป้าหมายวัตถุประสงค์ รายละเอียดที่ชัดเจนของการศึกษาดูงานในแต่ละวันและมีการกำหนดให้ทำ After Action Review (AAR) ทุกเย็นเมื่อศึกษาดูงานเสร็จในแต่ละวัน กลุ่มมีความกระตือรือร้นมากและจะพยายามสรุปผลการดูงานเพื่อเผยแพร่ต่อไป (เนื่องจากการระบาดของไข้หวัดใหญ่ 47 มลรัฐที่อเมริกา ผมจึงเล่าและแจกเอกสารความรู้เรื่องวัคซีนไข้หวัดใหญ่และแนะนำให้ทุกคนฉีดวัคซีนก่อนเดินทางไปศึกษาดูงาน)

วันพุธที่ 16 ม.ค. 56

เช้า ประชุมหารือทีมที่ปรึกษากฎหมายและนิติกรในการวางระบบเรื่องงานวินัยและนิติการให้มีส่วนช่วยในการพัฒนามหาวิทยาลัย ซึ่งจะมีการจัดทำแผนรายละเอียดต่อไป

บ่าย ประชุมยุทธศาสตร์ที่มรองอธิการบดีมีสาระสำคัญดังนี้

1. ผู้บริหารทุกคนจะเน้นการให้ความสำคัญฝั่ง Demand Side เช่น นิสิต ชุมชน และตัวบุคลากรเป็นต้น

2. ผู้บริหารจะสร้างสรรค์งานใหม่และกำกับติดตามงานเดิมเพื่อให้เป็นส่วนหนึ่งของพลังในการพัฒนา มศว

3. กำหนดกิจกรรมในวันสำคัญของมหาวิทยาลัยตลอดปี เช่น วันเด็ก วันครู วันสงกรานต์ วันครบรอบก่อตั้งมหาวิทยาลัย วันค่ายอัตลักษณ์นิสิต (รับน้องใหม่) วันกีฬาบุคลากร วันสมเด็จพระเทพรัตนราชสุดาฯ วันพระราชทานปริญญาบัตร วันลอยกระทง และวันขอบคุณคุณาจารย์ บุคลากร และนิสิต เป็นต้น



ประชุมหารือระหว่างผู้บริหารทรู (TRUE) ซึ่งทางบริษัททรูฯ มีวัตถุประสงค์ที่จะสนับสนุน มศว ทางด้านการจัดการเรียนรู้ การวิจัยและบริการวิชาการเพื่อให้สังคมมีคุณภาพชีวิตที่ดีขึ้นเป็นส่วนหนึ่งของ CSR

วันพฤหัสบดีที่ 17 ม.ค. 56

9.00 น. ประชุมกรรมการสรรหาหอ.สำนักทดสอบทางการศึกษาและจิตวิทยาเกิดประโยชน์ขึ้นอย่างมากในช่วงกำหนดร่าง เป้าหมาย ภารกิจและพันธกิจที่ท่าน ผอ.วาระใหม่จะต้องดำเนินการโดยมีข้อมูลสรุปว่าสำนักทดสอบซึ่งมีความเข้มแข็งและเป็นเลิศทางการวัดและประเมินผลน่า จะเน้นการบริการวิชาการเข้าสู่หน่วยงานระดับชาติ สำนักงานรับรองมาตรฐานและประเมินคุณภาพการศึกษา (สมศ.) หรือ คณะกรรมการข้าราชการพลเรือนในสถาบันอุดมศึกษา (กพอ.) เน้นการวิจัยและพัฒนาให้เกิดผลกระทบต่อนโยบายสาธารณะทางด้านการสอบคัดเลือกของทั้งนักเรียน นิสิต นักศึกษาและข้าราชการ ตลอดจนอาจจัดการเรียนการสอนซึ่งส่วนหนึ่งก็จะสนับสนุนการวิจัย และการบริการวิชาการด้วย

13.00 น. ประชุมคณะกรรมการเพื่อเตรียมจัดงานประชุมวิชาการนานาชาติ ในวันที่ 1-2 เมษายน 2556 โดยมีหลักการสำคัญคือ เรื่องคุณภาพระหว่างความเป็นเลิศในระดับนานาชาติและการเป็นมหาวิทยาลัยรับใช้สังคม โดยแบ่งเป็นประเด็นดังนี้

1. ความเป็นเลิศในระดับนานาชาติ จะมีการเชิญ President จากต่างประเทศ 6 มหาวิทยาลัย ได้แก่ U Mass Boston (USA) , U Of South Florida (USA) , U Of Nottingham (UK) , Meiji U. (Japan) , Pusan U. (Korea) , Guangxi U. (China) เพื่อเป็น Keynote speaker ในหัวข้อ East West Higher Education Experience นอกจากนี้ยังมีการแบ่งห้องเป็น 3 กลุ่ม ซึ่งจะมี Dean จากมหาวิทยาลัยต่างประเทศเข้าร่วมด้วยในทุกห้องได้แก่ Health Science , Science and Technology และ Social Science

2. ในประเด็นมหาวิทยาลัยรับใช้สังคมจะมีห้องแยกสำหรับการประชุมวิชาการในหัวข้อ วิชาการที่เป็นเลิศเพื่อรับใช้สังคม โดยได้รับการสนับสนุนจากภาคเอกชน เช่น บริษัทที่วิบุรพาทิที่จะสร้าง Social Innovation ให้เกิดขึ้นในการประชุมวิชาการของมหาวิทยาลัย ซึ่งจะเน้นการสร้างแรงบันดาลใจใฝ่ดีให้เกิดขึ้นกับทุกคนที่เกี่ยวข้องต่อไป



วันศุกร์ที่ 18 ม.ค. 56

ได้พบและเขียนไปรษณียบัตรถึงครูในสามจังหวัดชายแดนภาคใต้ และถิ่นทุรกันดาร ร่วมกับนิสิตครูของ มศว เป็นช่วงเวลาที่มีค่าและมีความสุขมากของผมนอีกช่วงหนึ่งของการทำหน้าที่อธิการบดีของ มศว ครับ

หารือกับผู้บริหารระดับสูงขององค์การมหาชนแห่งหนึ่ง เรื่องความร่วมมือที่จะช่วยกันจัดทำร่างเกณฑ์มาตรฐานวิชาชีพของอาชีพต่างๆ ที่ยังไม่มีสภาวิชาชีพ เพื่อให้เกิดมาตรฐานขั้นต่ำไม่เป็นอุปสรรคกับการจัดการเรียนการสอนในมหาวิทยาลัยครับ



คำ แวะเยี่ยมให้กำลังใจทีมนิสัยเก่าศิษย์ปัจจุบันที่เสียสละร่วมกันเตรียมจัดละครเวทีที่เกียรติยศ ในวันที่ 1 และ 4-9 ก.พ.56 ณ โรงละครชั้นสี่ อาคาร ศ.ดร.สาโรช บัวศรี ครับ

วันอาทิตย์ที่ 20 ม.ค. 56

แวะพักเครื่องที่เกาหลีใต้ ก่อนเดินทางต่อไปที่กซัสพร้อมผู้บริหารคณะศึกษาศาสตร์และห้าโรงเรียนสาธิตมศว เพื่อศึกษาดูงานที่ รร.เท็กซัส และ รร.สาธิตของStanford University เพื่อกลับมาพัฒนา มศว ต่อไปครับ



กำหนดการฉายภาพยนตร์เพื่อสร้างแรงบันดาลใจ มศว ประสานมิตร

กำหนดการฉายภาพยนตร์เพื่อสร้างแรงบันดาลใจ มศว องครักษ์

ครั้งที่	วันที่	เวลาฉาย	สถานที่	เรื่อง
1	6 ก.พ. 56	16.30-20.30 น.	ชั้น 4 อาคารนวัตกรรม ศ.ดร.สาโรช บัวศรี	Aftershock
2	13 ก.พ. 56	16.30-20.30 น.	ชั้น 4 อาคารนวัตกรรม ศ.ดร.สาโรช บัวศรี	The Terminal

ครั้งที่	วันที่	เวลาฉาย	สถานที่	เรื่อง
1	6 ก.พ. 56	17.00-21.00 น.	ห้อง 402 ชั้น 4 อาคารเภสัชศาสตร์	A Beautiful Mind
2	13 ก.พ. 56	17.00-21.00 น.	ห้อง 402 ชั้น 4 อาคารเภสัชศาสตร์	Mr.holland's Opus

ช่องทางการติดต่อผู้บริหาร มศว

- ผศ.นพ.เฉลิมชัย บุญยะลีพรรณ** อธิการบดี  
<http://www.facebook.com/chalemchai.boonyaleepun>  
E-mail : [chalemchai@swu.ac.th](mailto:chalemchai@swu.ac.th)  
โทรศัพท์ภายใน 15620
- รศ.สุภา ปานเจริญ** รองอธิการบดีฝ่ายบริหาร  
ค้นหาคำว่า "สุภา ปานเจริญ"  
E-mail : [suphapan@swu.ac.th](mailto:suphapan@swu.ac.th)  
โทรศัพท์ภายใน 15009
- รศ.ดร.ฤทธิ์ วัฒนชัยเจริญ** รองอธิการบดีฝ่ายบุคคล  
<http://www.facebook.com/riith.wathanachaiyingcharoen>  
E-mail : [riith@swu.ac.th](mailto:riith@swu.ac.th)  
โทรศัพท์ภายใน 15930
- ศ.ดร.ปานสิริ พันธุ์สุวรรณ** รองอธิการบดีฝ่ายวิชาการ  
<http://www.facebook.com/pansiri.phansuwan>  
E-mail : [pansiri@swu.ac.th](mailto:pansiri@swu.ac.th)  
โทรศัพท์ภายใน 15617
- ผศ.นพ.วิชิต ลิ้มศิธร** รองอธิการบดีฝ่ายวางแผนและพัฒนา  
<http://www.facebook.com/vichit.leelasithorn>  
E-mail : [vichit@swu.ac.th](mailto:vichit@swu.ac.th)  
โทรศัพท์ภายใน 15661
- รศ.ดร. กัญญาภา อุนวงค์** รองอธิการบดีฝ่ายพัฒนาระบบและประกันคุณภาพการศึกษา  
E-mail : [kunyada@swu.ac.th](mailto:kunyada@swu.ac.th)  
โทรศัพท์ภายใน 15600 ต่อ 108
- อ.ดร.อรพรรณ วีระวงศ์** รองอธิการบดีฝ่ายวิเทศสัมพันธ์  
<http://www.facebook.com/aurapan.weerawong>  
E-mail : [aurapan@swu.ac.th](mailto:aurapan@swu.ac.th)  
โทรศัพท์ภายใน 15640
- อ.สมเกียรติ ทิพย์ทัศน์** รองอธิการบดีฝ่ายกิจการพิเศษ  
ค้นหาคำว่า "สมเกียรติ ทิพย์ทัศน์"  
E-mail : [somkiath@swu.ac.th](mailto:somkiath@swu.ac.th)  
โทรศัพท์ภายใน 15992

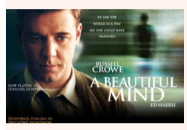

**A Beautiful Mind ความรักคือเหตุผลทั้งหมด**

หนึ่งเล่าถึงแนชที่รับตำแหน่งนักวิจัยและสอนหนังสือที่ M.I.T. (MASSACHUSETTS INSTITUTE OF TECHNOLOGY) ซึ่งเป็นมหาวิทยาลัยที่เขาอยากทำงานมากที่สุด และที่นั่นเองคือที่ที่เขาได้พบกับ"อลิเซีย ลาร์ด" นักศึกษาวิชาฟิสิกส์ ผู้เปิดโลกใหม่ให้แนชเรียนรู้ว่านอกจาก"คณิตศาสตร์" หรือ"ทฤษฎีการเอาตัวรอด"แล้ว สิ่งที่มีมนุษย์เราต้องมึก็คือ"ความรัก" สำหรับแนช..ความช่วยเหลือของอลิเซีย ที่แต่งงานเป็นภรรยาของเขาในเวลาต่อมา เธอคือผู้ที่ดึงเขาจากโรคบ้าให้กลับมากลางความจริง และนำไปสู่การได้รับรางวัลโนเบลในปี 1994 "WHAT TRULY IS LOGIC? WHO DECIDES REASON? MY QUEST HAS TAKEN ME TO THE PHYSICAL, THE METAPHYSICAL, THE DELUSIONAL, AND BACK. I HAVE MADE THE MOST IMPORTANT DISCOVERY OF MY CAREER - THE MOST IMPORTANT DISCOVERY OF MY LIFE. IT IS ONLY IN THE MYSTERIOUS EQUATIONS OF LOVE THAT ANY LOGIC OR REASONS CAN BE FOUND. I AM ONLY HERE TONIGHT BECAUSE OF YOU , YOU ARE THE ONLY REASON I AM. YOU ARE ALL MY REASONS. THANK YOU. "

"อะไรคือตรรกะ ตัดสินใจด้วยเหตุผลใคร? การแสวงหาของแนชได้นำผมไปทางกายภาพเลื่อนลอย, ประสาทหลอนและกลับ ผมได้ค้นพบที่สำคัญที่สุดของอาชีพ การค้นพบที่สำคัญที่สุดในชีวิตของผม มันเป็นเพียงในสมการที่กลับของความรักว่าตรรกะหรือเหตุผลใด ๆ สามารถพบได้ ผมมาอยู่ที่นี่ คืนนี้เพราะคุณ .คุณคือเหตุผลเดียวของผม เหตุผลทั้งหมดของผม ขอขอบคุณ .." คำกล่าวในการรับรางวัลโนเบลเมื่อปี 1994 แสดงให้เห็นว่านอกจากวิชาการแล้ว..จอห์น แนช รู้จัก"ความรัก"หนึ่งเรื่องนี้อยู่เหนือความบังเอิญ โดยเฉพาะในมุมมองของ "ความรัก" ที่อลิเซียใช้เป็น"ยารักษา"ในการรักษาสามีของเธอให้หายและนำไปสู่การค้นพบใหม่ๆนี้คือคุณสมบัติพิเศษของความรักที่มีในหนัง A BEAUTIFUL MIND



**Aftershock 1976 มหาภัยพิบัติ สิ้นแผ่นดิน**

ภาพยนตร์เรื่องนี้ได้นำชีวิตของผู้หญิงคนหนึ่ง มาเชื่อมโยงสองเหตุการณ์แผ่นดินไหวที่รุนแรงที่สุดของประเทศจีนเข้าด้วยกัน โดยโศกนาฏกรรมแผ่นดินไหวขนาด 7.8 ริกเตอร์ วันที่ 28 กรกฎาคม ปี 1976 เมืองถางซาน มณฑลเหอเป่ย์ ได้คร่าชีวิตผู้คนไปกว่า 240,000 คน และบาดเจ็บกว่า 164,000 คน จากจำนวนประชากรทั้งหมดราวหนึ่งล้านคน ว่ากันว่าเป็นภัยพิบัติทางธรรมชาติที่รุนแรงที่สุดในรอบ 5 ศตวรรษ ในขณะที่โศกนาฏกรรมแผ่นดินไหวเกิดขึ้นที่มณฑลเสฉวน ปี 2008 ก็ได้คร่าชีวิตผู้คนไปกว่า 70,000 คน และยังคงสูญหายจนถึงปัจจุบันกว่า 18,000 คน

ในการถ่ายทำภาพยนตร์เรื่องนี้ มีผู้รอดชีวิตจากเหตุการณ์จริงกว่า 200 คน อาสาเข้ามารับบทเป็นพลเมืองในเมืองถางซาน เพื่ออุทิศให้กับความสูญเสียของคนในครอบครัว และเพื่อนมนุษย์ทุกคน โดยเพียงเสี้ยวกึ่งเล่าถึงฉากหนึ่งที่ทำหน้าที่ว่า "พวกเราต้องถ่ายทำฉากนี้ ผู้รอดชีวิตร้องไห้ไปกับความสูญเสีย แต่เมื่อเราสังเกตเห็นว่าพวกเขาจะไม่สามารถหยุดร้องไห้ได้ ผมคิดว่าเหตุการณ์ครั้งนั้นคงเป็นสิ่งที่กระทบกระเทือนจิตใจมาก อย่างไรก็ตามผมคิดว่านี่ภาพยนตร์เรื่องนี้จะทำให้คุณมีแรงใจในการใช้ชีวิต เพราะว่ามันเกิดขึ้นในจุดศูนย์กลางของครอบครัวหนึ่ง ซึ่งอยู่ร่วมกันหลังจากแผ่นดินไหว และพยายามสร้างศรัทธาในชีวิตขึ้นมาอีกครั้ง"



▶ **รศ.สุปราณีวี ขวัญบุญจันทร์** คณบดีคณะพลศึกษา มหาวิทยาลัยศรีนครินทรวิโรฒ (มศว) มอบเหรียญรางวัลประเภทกรีฑา 200 เมตรชาย ได้แก่ เหรียญทอง มศว เหรียญเงิน จุฬาฯ และเหรียญทองแดง มศว แก่นักกีฬาในการแข่งขันกีฬา มหาวิทยาลัย พลบดีเกมส์ ครั้งที่ 40 เมื่อเร็ว ๆ นี้



▶ **คณาจารย์ และนิสิต** หลักสูตรการศึกษาบัณฑิต (กศ.บ.) คณะวิทยาศาสตร์ มหาวิทยาลัยศรีนครินทรวิโรฒ (มศว) เข้าร่วมฟัง "การบรรยายพิเศษ เรื่อง การวิจัยเพื่อพัฒนาศักยภาพวิชาชีพครู" เมื่อวันที่ 14 มกราคม 2556 ณ ห้อง 19-501 อาคาร 19 คณะวิทยาศาสตร์ มศว โดยได้รับเกียรติจาก **ดร.สมบัติ สุวรรณพิทักษ์** รองปลัดกระทรวงศึกษาธิการ ให้เกียรติเป็นวิทยากร



▶ **อ.ดร.วรวุฒิ สุภาพ** ภาควิชาพื้นฐานการศึกษา คณะศึกษาศาสตร์ มหาวิทยาลัยศรีนครินทรวิโรฒ (มศว) นำนิสิตทำโครงการ กำแพงกำลังใจ ร่วมส่งกำลังใจผ่านไปรษณียบัตรจากฝีมือของนิสิตส่งให้ครูที่ปฏิบัติหน้าที่ใน 3 จังหวัดชายแดนใต้เนื่องในวันครู 16 มกราคม 2556



▶ ขอแสดงความยินดีกับ **นายณนปกรณ์ นันทิโร** นักเรียนโรงเรียนสาธิต มศว ประสานมิตร (ฝ่ายมัธยม) ม.6/4 เยาวชนดีเด่นแห่งชาติ ประจำปี 2555 ด้านผู้มีความสามารถดีเด่นและนำชื่อเสียงมาสู่ประเทศชาติ เมื่อวันที่ 9 มกราคม 2556

**ชมรายการข่าวโทรทัศน์ SWU CHANNEL**  
ทุกวัน เวลา 12.30-13.30 น.  
[www.facebook.com/swuchannel](http://www.facebook.com/swuchannel)

**PR SWU**  
Center for Information & Public Relations  
"like" us on facebook  
ศูนย์สารสนเทศและการประชาสัมพันธ์  
SRAINKHARINWIROT UNIVERSITY