อดีตเพื่ออนาคต
๒๕๕๐

พิธีสมโภชพระพุทธภควาวิจิตร
ศรีนครินทรวิโรฒ

แหล่งการเรียนรู้ มศว เพื่อชุมชน

วาระ ๕๘ ปี มศว
วันมหาวิทยาลัยศรีนครินทรวิโรฒ
๒๘ เมษายน ๒๕๕๐

งานยุทธศาสตร์
เพื่อการพัฒนามหาวิทยาลัยศรีนครินทรวิโรฒ
๒๕๕๐

อดีตเพื่ออนาคต

๒๕๕๐

พิธีสมโภชพระพุทธภควาวิจิตร
ศรีนครินทรวิโรฒ
แหล่งการเรียนรู้ มศว เพื่อชุมชน

วาระ ๕๘ ปี มศว
วันมหาวิทยาลัยศรีนครินทรวิโรฒ
๒๘ เมษายน ๒๕๕๐

จัดพิมพ์โดย
งานยุทธศาสตร์เพื่อการพัฒนามหาวิทยาลัยศรีนครินทรวิโรฒ
๒๕๕๐
พิมพ์ครั้งที่ ๑ จำนวน ๑,๐๐๐ เล่ม

พิมพ์ที่
สันติศิริการพิมพ์
๑๓๑๖ ซอยจรัญสนิทวงศ์ ๕๙ บางพลัด กทม.
โทร. ๐-๒๔๒๔-๓๙๗๕ โทรสาร ๐-๒๘๘๑-๙๘๔๙

มหาวิทยาลัยศรีนครินทรวิโรฒ

ปรัชญา

การศึกษาคือความเจริญงอกงาม

สิกฺขา วิรุฬฺหิ สมฺปตฺตา

Education is Growth

เจริญงอกงามด้วย อารยวัฒิ 5 ประการ

1. **งอกงามด้วยศรัทธา**
   งอกงามด้วยศรัทธาในชีวิต บทบาท และหน้าที่ของตน
2. **งอกงามด้วยศีล**
   งอกงามด้วยจริยธรรมและความดีงามทั้งปวง
3. **งอกงามด้วยสุตะ**
   งอกงามด้วยการสดับตรับฟังและเรียนรู้ตลอดเวลา
4. **งอกงามด้วยจาคะ**
   งอกงามด้วยความเอื้อเฟื้อเผื่อแผ่และเอื้ออาทรต่อผู้อื่น
5. **งอกงามด้วยปัญญา**
   งอกงามในการดำรงชีวิต คิด และทำด้วยปัญญา
   (องฺ.ปญฺจก. 20/40/47)

พระพุทธภควาวิจิตร ศรีนครินทรวิโรฒ 2550

สมเด็จพระเทพรัตนราชสุดา ฯ สยามบรมราชกุมารี
ทรงเป็นองค์ประธานพิธีเททองหล่อพระเกศมาลา
พระพุทธภควาวิจิตร ศรีนครินทรวิโรฒ
26 พฤศจิกายน 2547

26 พฤศจิกายน 2547

26 พฤศจิกายน 2547

26 พฤศจิกายน 2547

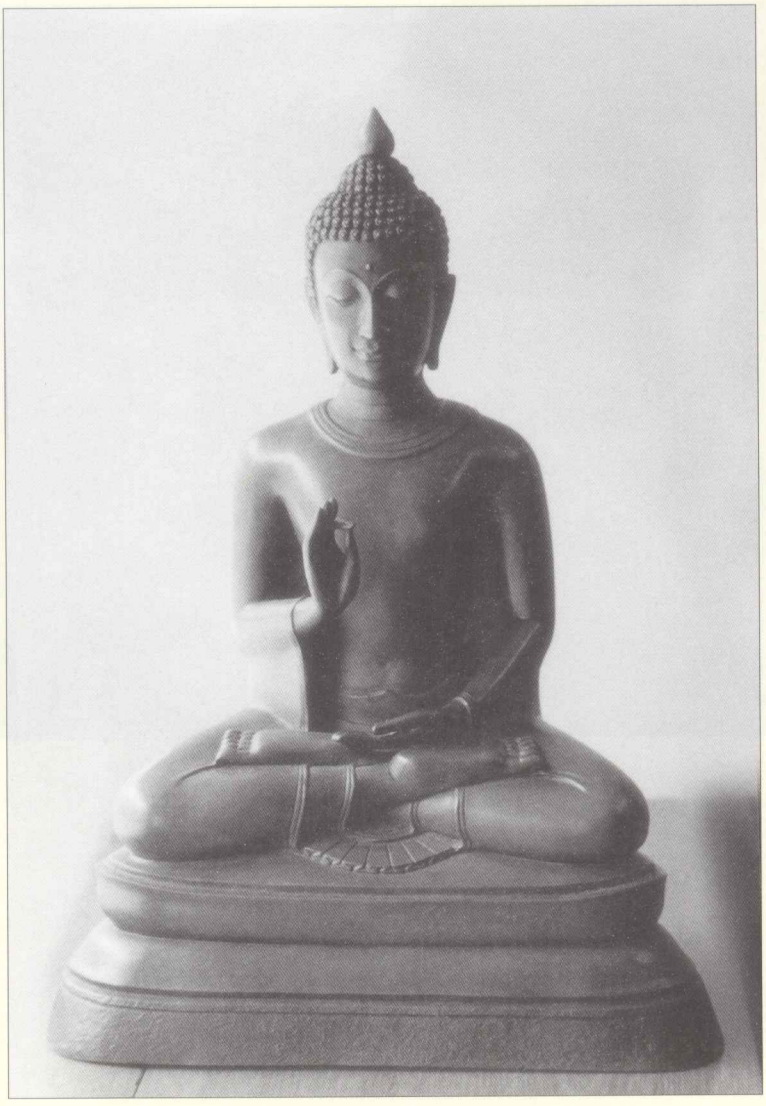

พระพุทธภควาวิจิตร ศรีนครินทรวิโรฒ ต้นแบบ
ปฏิมากร : บำรุงศักดิ์ กองสุข
สร้างพุทธศักราช 2547

พระพุทธภควาวิจิตร ศรีนครินทรวิโรฒ 2549

หอพระมหาวิทยาลัยศรีนครินทรวิโรฒ องครักษ์