ISSN 1686-4794

จุลสาร ทันตสาละ

คณะทันตแพทยศาสตร์ มหาวิทยาลัยศรีนครินทรวิโรฒ

ปีที่ 1 ฉบับที่ 2 ประจำเดือนพฤศจิกายน 2547

เรื่องเด่น ประจำฉบับ

- สารจากบรรณาธิการ
- เมื่อฟันหายไป...
- OH-HI DENT 2004 ????
- ใครเป็นใครในทันตแพทย มศว.

1

2

3

4

1. วันทันตสาธารณสุข 21 ตุลาคม 2547
2. โครงการอบรมศึกษาต่อเนื่องฯ
3. พิธีมอบเสื้อกาวน์นิสิตทันตแพทย ชั้นปีที่ 4
4. โครงการอบรม PBL

คณะทันตแพทยศาสตร์
มหาวิทยาลัยศรีนครินทรวิโรฒ
www.dent.swu.ac.th

สารจาก
บรรณาธิการ

สวัสดีครับ ท่านผู้อ่านจุลสารทันตสาละทุกท่าน จุลสารเล่มนี้ถือว่าเป็นฉบับที่สองแล้ว หลังจากที่พวกเราทุกคนในกองบรรณาธิการ ร่วมแรงร่วมใจออกจุลสารทันตสาละฉบับปฐมฤกษ์ เนื่องในวันครบรอบ 10 ปี สถาปนาคณะทันตแพทยศาสตร์ มหาวิทยาลัยศรีนครินทรวิโรฒ ไปเมื่อวันที่ 24 สิงหาคม 2547 ที่ผ่านมา เป็นอย่างไรกันบ้างครับหลังจากได้ลองอ่านและพลิกดูภาพข่าวในจุลสารของเราแล้ว มีตรงไหนอยากให้เพิ่มเติมก็ช่วยแนะนำติชมกันเข้ามาได้ครับ เนื่องจากผมเองและกองบรรณาธิการทุกคนยังค่อนข้างมือใหม่หัดขับสำหรับการทำจุลสารในรูปลักษณะอย่างนี้ คำแนะนำของทุกท่านจะมีประโยชน์และมีค่ายิ่งต่อพวกเราครับ ภายในจุลสารทันตสาละเล่มที่ 2 นี้ เนื้อหาภายในเล่มยังมีความเข้มข้นอยู่เท่าเดิม นอกจากนี้เรายังมีนักวิชาการและบุคลากรของเราที่ตั้งใจเขียนบทความมาลงในจุลสารทันตสาละกันอย่างคับคั่ง ซึ่งทางกองบรรณาธิการจะได้ค่อย ๆ นำมาลงไว้ให้ได้อ่านกันต่อไป ช่วงนี้อากาศหนาวกำลังจะมาเยือนฝากทุกท่านดูแลสุขภาพของตัวเองและคนใกล้ชิดที่ท่านรักด้วยครับ

ท้ายที่สุดนี้ผมและกองบรรณาธิการทุกคนขอร่วมแสดงความเสียใจและอาลัยให้กับครอบครัวของอาจารย์ทันตแพทย์หญิง พรรณิกา จงวิวัฒน์ถาวร ซึ่งอาจารย์เป็นศิษย์เก่า นิสิตทันตแพทย์ มหาวิทยาลัยศรีนครินทรวิโรฒ รุ่นที่ 2 ของเรานี้เอง โดยอาจารย์ได้จากพวกเราไปแล้วเมื่อเดือนกันยายน พ.ศ.2547 ที่ผ่านมาด้วยโรคลิวคีเมีย ทำให้วงการทันตแพทย์ต้องสูญเสียบุคลากรอันมีค่ายิ่งไปอีก 1 คน พวกเราทุกคนขอแสดงความเสียใจด้วยอย่างยิ่งครับ

ป.ล. ก่อนจากกันอีกสักนิด มีข่าวฝากมาจากบัณฑิตวิทยาลัย คณะทันตแพทยศาสตร์ เรื่อง เปิดขายใบสมัครและรับสมัครหลักสูตรหลังปริญญา ตั้งแต่วันที่ 8 พ.ย.-24 ธ.ค.47 โดยมีรายละเอียด ดังนี้

- หลักสูตรประกาศนียบัตรบัณฑิตวิทยาศาสตร์การแพทย์คลินิก สาขาทันตกรรมประดิษฐ์
- หลักสูตรประกาศนียบัตรบัณฑิตวิทยาศาสตร์การแพทย์คลินิก สาขาวิทยาเอ็นโดดอนต์
- หลักสูตรประกาศนียบัตรบัณฑิตวิทยาศาสตร์การแพทย์คลินิก สาขาปริทันตวิทยา
- หลักสูตรวิทยาศาสตรมหาบัณฑิต สาขาปริทันตวิทยา

ติดต่อสอบถามรายละเอียดเพิ่มเติมได้ที่
คุณศิริพร ศรนารายน์ ภาควิชาทันตกรรมอนุรักษ์และทันตกรรมประดิษฐ์
โทร.0-2664-1000 ต่อ 5112 หรือ
http://www.dent.swu.ac.th

อาจารย์ทันตแพทย์สรสัณห์ รังสิยานนท์
บรรณาธิการ จุลสารทันตสาละ

ดอกสาละ คือดอกไม้ประจำมหาวิทยาลัยศรีนครินทรวิโรฒ

เรื่องน่ารู้

อาจารย์ทันตแพทย์หญิง วัลลภัทน์ แสนทวีสุข

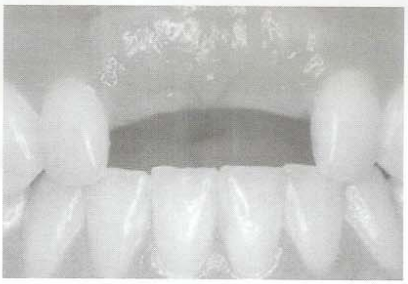

เมื่อฟันหายไป.....

ถ้าหากท่านเป็นบุคคลหนึ่งซึ่งเคยถูกถอนฟันไป และมีสันเหงือกว่างเกิดขึ้นในปาก หรือที่เรียกกันง่าย ๆ ว่า ฟันหลอ เราขอแนะนำให้ท่านไปพบทันตแพทย์เพื่อปรึกษาเรื่องการใส่ฟันปลอม ทดแทนฟันธรรมชาติที่หายไปนั้น ซึ่งจะช่วยทำให้ท่านสามารถเคี้ยวอาหารได้ดียิ่งขึ้น ยิ้มสวยได้อย่างมั่นใจ และฟันปลอมยังช่วยป้องกันฟันข้างเคียงล้มเอียง และฟันคู่สบยื่นเข้ามาในช่องว่างที่ไม่มีฟันได้ด้วย ฟันปลอมมีหลายประเภท ดังนี้

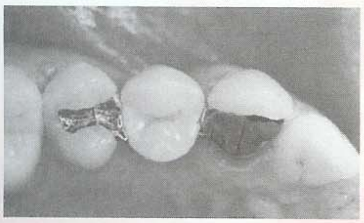

1. **ฟันปลอมชนิดติดแน่น** ได้แก่ ครอบและสะพานฟัน เหมาะสำหรับกรณีที่สูญเสียฟันไป 1 - 2 ซี่ และมีฟันที่แข็งแรงอยู่ด้านหน้าและหลังของช่องว่างนั้น

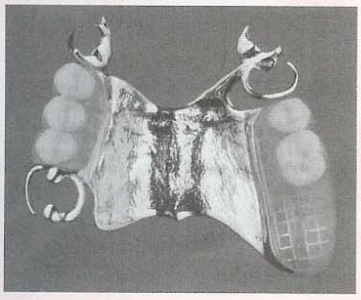

2. **ฟันปลอมชนิดถอดได้** แตกต่างจากชนิดแรกตรงที่ท่านสามารถถอดฟันปลอมออกมาทำความสะอาดนอกช่องปากได้ เหมาะสำหรับกรณีที่สูญเสียฟันไปหลายซี่ ซึ่งมีหลายแบบ ได้แก่
   * ฟันปลอมบางส่วนชนิดถอดได้ มีทั้งชนิดฐานพลาสติก และ ฐานโลหะ
   * ฟันปลอมทั้งปาก สำหรับกรณีที่ไม่มีฟันเหลืออยู่เลยในปาก

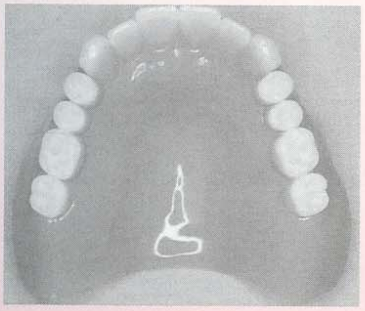

3. **ฟันปลอมรากเทียม** ในกรณีที่สูญเสียฟันไปน้อยซี่ และไม่ต้องการกรอฟันข้างเคียงเพื่อใส่สะพานฟัน ทันตแพทย์สามารถเนรมิตฟันใหม่ให้ท่านได้ โดยทำการผ่าตัดฝังรากเทียมลงในกระดูกขากรรไกร แล้วรอให้รากเทียมยึดติดแน่นกับกระดูกประมาณ 3 - 6 เดือน หลังจากนั้นจึงทำการบูรณะฟันปลอมบนรากเทียม

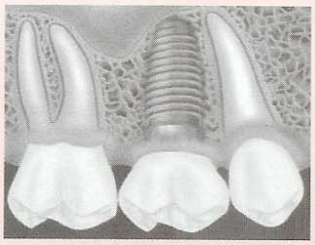

ท่านที่มีปัญหาการสูญเสียฟัน ดังที่กล่าวมาข้างต้น เชิญมาปรึกษาเราสิคะ ทุกวันจันทร์ ถึง ศุกร์ เว้นวันหยุดราชการ ที่คลินิกชั้น 7 เวลา 9.00 น. ถึง 16.00 น. และ คลินิกบริการทันตกรรม (คลินิกพิเศษ) เวลา 9.00 น. ถึง 20.00 น.

ใส่ฟันปลอมชนิดถอดได้ฐานพลาสติก ไม่เสียค่าใช้จ่ายใด ๆ
ด่วน ! **รับจำนวนจำกัด ติดต่อที่คลินิกชั้น 7 คณะทันตแพทยศาสตร์**
มหาวิทยาลัยศรีนครินทรวิโรฒ โทรศัพท์ 0-26641000 ต่อ 5105

ดอกสาละ คือดอกไม้ประจำมหาวิทยาลัยศรีนครินทรวิโรฒ

เหตุการณ์
ในบ้านของเรา

โครงการอบรมศึกษาต่อเนื่อง นานาน่ารู้เกี่ยวกับทันตกรรมเพื่อความสวยงาม Beauty and the teeth เนื่องในโอกาสครบ 10 ปี คณะทันตแพทยศาสตร์ มหาวิทยาลัยศรีนครินทรวิโรฒ วันที่ 24 - 25 สิงหาคม 2547 ณ อาคารวิจัยและการศึกษาต่อเนื่องฯ

โครงการจัดการอบรมเชิงปฏิบัติการ เรื่อง การป้องกันและรักษาภาวะฉุกเฉินทางการแพทย์ในคลินิกทันตกรรม (Medical Emergency in Dental Practice) และ การช่วยชีวิตขั้นพื้นฐานเพื่อแก้ไขปัญหา ภาวะฉุกเฉินทางการแพทย์ในคลินิกทันตกรรม(Basic Life Support Workshop for Management of Medical Emergency in Dental Practice) วันที่ 24 สิงหาคม 2547

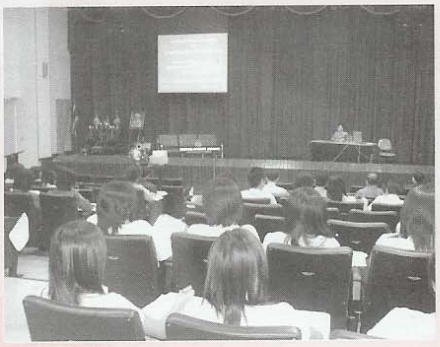

พิธีมอบเหรียญ 72 พรรษา สมเด็จพระนางเจ้าสิริกิตติ์ฯ แก่ผู้เข้าร่วมปฏิบัติงานโครงการทันตกรรมพระราชทาน ครบ 3 ครั้ง ในวันที่ 11 ตุลาคม 2547 ณ ห้องประชุมชั้น 14 คณะทันตแพทยศาสตร์

โครงการอบรมเชิงปฏิบัติการการเรียนการสอนโดยใช้ปัญหาเป็นฐาน (Problem based learning) โดยเชิญวิทยากรผู้ทรงคุณวุฒิจาก Faculty of Dentistry, University of Hong Kong ได้แก่ Prof. LP Samaranayake, Assoc Prof. EF Corbet, Dr. MG Botelho ในวันที่ 14 - 15 ตุลาคม 2547 ณ ห้องประชุมชั้น 14 คณะทันตแพทยศาสตร์

กิจกรรม
ภายในคณะฯ

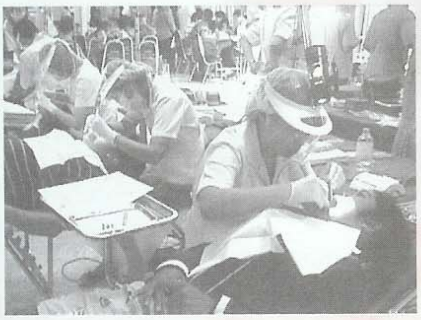

คณะทันตแพทยศาสตร์ ร่วมกับมูลนิธิแพทย์อาสาสมเด็จพระศรีนครินทราบรมราชชนนี (พอ.สว.) กระทรวงสาธารณสุข ทันตแพทย์สภา ทันตแพทย์สมาคมแห่งประเทศไทย และหน่วยงานที่เกี่ยวข้องจัดโครงการรณรงค์ให้ประชาชนได้รับการบริการทันตกรรมโดยไม่คิดมูลค่า ในวันที่ ๒๑ ตุลาคมของทุกปี ซึ่งเป็นวันทันตสาธารณสุขแห่งชาติ จัด ณ คณะทันตแพทยศาสตร์ มศว. และ โรงพยาบาลบ้านนา จ.นครนายก โดยมีผู้มารับบริการและเข้าร่วมงาน จำนวน 691 คน ได้รับการรักษาด้านอุดฟัน 232 คน ถอนฟัน 111 คน ขูดหินปูน 241 คน เคลือบหลุมร่องฟันให้กับผู้ป่วยเด็กจำนวน 53 คน และอื่น ๆ เช่น ปรึกษาด้านทันตสุขศึกษา

โครงการศึกษาดูงาน การประกันคุณภาพ และ 5 ส ณ สถาบันเทคโนโลยีราชมงคล อ.คลองหลวง จ.ปทุมธานี วันที่ 8 กันยายน 2547 งานนี้ บุคลากรสายสนับสนุน ได้ความรู้เพียบ.. พร้อมนำมาใช้งานกับคณะฯ

พิธีมอบเสื้อกาวน์คุณธรรม ให้แก่นิสิตทันตแพทย์ชั้นปีที่ 4 โดยมีวิทยากรบรรยายในหัวข้อเรื่อง "คุณธรรมกับความเป็นแพทย์" โดย พญ.อมรา มลิลา ในวันที่ 20 ตุลาคม 2547 ณ ห้องประชุมชั้น 14 คณะทันตแพทยศาสตร์

รางวัลชนะเลิศแต่งกายผ้าไทย ประจำเดือนตุลาคม 2547 ได้แก่ นางสาวสวัสดิ์ หากวี

ดอกสาละ คือดอกไม้ประจำมหาวิทยาลัยศรีนครินทรวิโรฒ

คณะนี้... มีอะไร?

อาจารย์ทันตแพทย์หญิงเสรีนา สิรรัตน์ สกุลณะมรรคา

พบกันอีกครั้งนะคะ สำหรับคอลัมน์คณะนี้มีอะไร ?

เป็นอย่างไรบ้างคะได้แวะมารับบริการที่คลินิกบริการทันตกรรมกันหรือยัง หากใครยังไม่มีโอกาส ลองหาเวลาแล้วโทรมานัดทำฟันได้ที่หมายเลข 02 664 1000 ต่อ 5012 (เวชระเบียน) หรือมาด้วยตัวเองได้ ระหว่างเวลา 9.00-16.00 และ 16.30-20.00 ทางคลินิกมีคณาจารย์ และ ทันตแพทย์ผู้เชี่ยวชาญเฉพาะสาขา พร้อมให้บริการโดยผ่านระบบนัด แต่หากมีปัญหาเร่งด่วนเช่น ปวดฟัน ครอบฟันหลุด หรือ มีอุบัติเหตุเกิดขึ้นกับฟัน ทั้งผู้ป่วยเก่าและใหม่ก็สามารถมาใช้บริการฉุกเฉินได้ทุกวัน ยกเว้นพุธบ่าย เช่นกันคะ บางท่านอาจจะยังไม่ทราบว่าคลินิกอยู่บริเวณไหน แนะนำกันอีกทีนะคะ คลินิกทันตกรรมบริการ หรือคลินิกพิเศษ เป็นอาคารเล็กตั้งอยู่ข้างอาคาร17 หรือตึกคณะทันตแพทย์ หรือหากใครเป็นลูกค้าตลาดนัด มศว ลองสังเกตถนนทางออกสู่ตลาดนัด ก็จะเห็นตึกคลินิกพิเศษอยู่ทางซ้ายมือ

สำหรับอัตราค่าบริการแจ้งไว้ในคลินิก หรือลองโทรสอบถามกันก่อนรับบริการได้นะคะ ส่วนสิทธิในการเบิกค่ารักษาพยาบาลเป็นไปตามระเบียบการเบิกจ่ายของข้าราชการ ตามกฎกระทรวงการคลัง และชาว มศว ทุกท่าน ไม่ว่าจะเป็นข้าราชการ ลูกจ้าง พนักงาน นิสิต มศว และ นักเรียนสาธิต มศว ยังมีส่วนลดพิเศษในรายการที่เบิกไม่ได้อีกด้วย อย่าลืมนำหลักฐานการเป็นชาว มศว มาด้วยนะคะ ทางคลินิกยินดีรับฟังความคิดเห็นของทุกท่าน โดยสามารถเขียนใส่กล่องรับความคิดเห็นหน้าเวชระเบียน หรือหากมีปัญหาและข้อสงสัยเกี่ยวกับเรื่องในช่องปาก เขียนคำถามส่งมาที่ วารสารทันตสาละ ทางเราก็ยินดีนำเสนอเรื่องที่ท่านสนใจผ่านทางวารสารค่ะ ฉบับหน้าจะนำเสนอสาระดีๆ เกี่ยวกับเรื่องในช่องปากและคลินิกทันตกรรมบริการมา อย่าลืมติดตามนะคะ.....สวัสดีค่ะ

OH-HI DENT 2004 ????

อาจารย์ทันตแพทย์หญิง ธนพร พิศาลชัยยงค์

หลายคนคงสงสัยว่า กลุ่ม OH-Hi Dent 2004 นี้คืออะไร เป็นใครกันบ้าง แล้วทำอะไรกันบ้าง ซึ่งฉบับนี้เราจะขอมาแนะนำตัว และบอกเล่าถึงกลุ่มงานของเรา "กลุ่ม OH-Hi Dent 2004 " มีชื่ออย่างเป็นทางการ คือ "กลุ่มงานประชาสัมพันธ์ คณะทันตแพทยศาสตร์ มหาวิทยาลัยศรีนครินทรวิโรฒ" โดยบทบาทและหน้าที่หลักๆ ของเราก็คือ การจัดประชาสัมพันธ์ทุกรูปแบบเพื่อสื่อสาร และประชาสัมพันธ์ข้อมูลของทางคณะฯ การรณรงค์กิจกรรมต่างๆ และร่วมงานประชาสัมพันธ์กับคณะฯ อื่น หรือหน่วยงานต่างๆ ภายนอก ดังนั้นหน่วยงานใดในคณะฯ จะจัดกิจกรรม หรือมีข้อมูลที่ต้องการประชาสัมพันธ์ก็สามารถให้กลุ่มงานเราช่วยประสานงาน หรือประชาสัมพันธ์ได้นะคะ นอกจากนี้ทางกลุ่มเราได้จัดโครงการผลิตสื่อและสิ่งพิมพ์ เพื่อประชาสัมพันธ์ข้อมูลต่างๆ ในนาม "ทันตะสาละ" ซึ่งก็คือจุลสารที่ท่านถืออ่านอยู่ในขณะนี้นั่นเอง โดยทางกลุ่มเรามีเป้าหมายเพื่อให้คณะทันตแพทยศาสตร์ มหาวิทยาลัยศรีนครินทรวิโรฒของเราเป็นที่รู้จักอย่างกว้างขวางทั้งในแง่กิจกรรมทางวิชาการ และคลินิกบริการ ส่วนใครเป็นใครในกลุ่มงานของเราบ้าง นอกจาก บก.คนเก่งของทันตะสาละ อ.ทพ. สรสัณห์ รังสิยานนท์ แล้ว ก็ดูหน้าค่าตากันได้ในรูปของกลุ่มเราเลยนะคะ

ดอกสาละ คือดอกไม้ประจำมหาวิทยาลัยศรีนครินทรวิโรฒ

ปกิณกะ

อาจารย์ดอกเตอร์ ดวงพร ศรีสุภาพ

กิจกรรมภายใต้การสนับสนุนของเครือข่าย "คณะทันตแพทยศาสตร์สร้างเสริมสุขภาพ"

กิจกรรมภายใต้การสนับสนุนของเครือข่าย "คณะทันตแพทยศาสตรสร้างเสริมสุขภาพ" นั้น ได้นำคณาจารย์ บุคลากรและนิสิตทัศนศึกษาดูงานเกี่ยวกับการสร้างเสริมสุขภาพ ณ. โรงพยาบาลอภัยภูเบศร ในวันที่ 5 กันยายน 2547 ซึ่งเป็นโรงพยาบาลตัวอย่างที่มีจุดเด่นในการดำเนินงานเกี่ยวกับการสร้างเสริมสุขภาพและเป็นศูนย์การรวบรวมอนุรักษ์ตำราไทย สมุนไพร การแพทย์แผนไทย และการแพทย์พื้นบ้านต่างๆ ทำให้ได้ความรู้ที่จะสามารถนำมาปฏิบัติในชีวิตประจำวัน

ใครเป็นใคร ในคณะทันตแพทย์

ขอแสดงความยินดีและขอต้อนรับอาจารย์ที่ศึกษาจบกลับมาพร้อมกับดีกรีความรู้อันเต็มเปี่ยม เป็นพลังคนรุ่นใหม่ไฟแรงที่จะมาช่วยกันพัฒนาคณะของเราได้อย่างแน่นอน

อาจารย์ทันตแพทย์หญิง มานิสา ศรีชลเพ็ชร์
อาจารย์ประจำภาควิชาศัลยศาสตร์และเวชศาสตร์ช่องปาก
จบการศึกษาหลักสูตรวุฒิบัตร (ฝึกอบรมทันตแพทย์ประจำบ้าน)
สาขาวิชา ศัลยศาสตร์ช่องปากและแม็กซิลโลเฟเชียล
คณะทันตแพทยศาสตร์ มหาวิทยาลัยมหิดล

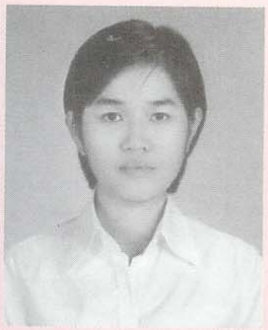

อาจารย์ทันตแพทย์หญิง ภัทรายุ แต่บรรพกุล
อาจารย์ประจำภาควิชาศัลยศาสตร์และเวชศาสตร์ช่องปาก
จบการศึกษาระดับปริญญาโท สาขาวิชา เวชศาสตร์ช่องปาก
คณะทันตแพทยศาสตร์ จุฬาลงกรณ์มหาวิทยาลัย

อาจารย์ทันตแพทย์หญิง อนงนุช วิชญกุล
อาจารย์ประจำภาควิชาทันตกรรมทั่วไป
จบการศึกษาระดับปริญญาโท สาขาวิชา Restorative Dentistry
Department of Restorative Dentistry, Faculty of Dentistry,
University of Sheffield สหราชอาณาจักร

คณะผู้จัดทำ

จุลสารทันตสาละ

คณะทันตแพทยศาสตร์ มศว.
มีรถไฟฟ้าใต้ดิน และ BTS ผ่าน
คณะแรกในประเทศไทย !!!

ที่ปรึกษา

รองศาสตราจารย์ ทันตแพทย์หญิงทิพาพร วงศ์สุรสิทธิ์

บรรณาธิการ

อาจารย์ทันตแพทย์สรสัณห์ รังสิยานนท์

กองบรรณาธิการ

อาจารย์ทันตแพทย์เอกชัย ชุณหชีวาโฉลก
อาจารย์ทันตแพทย์หญิงเสรีนา สิรรัตน์ สกุลณะมรรคา
อาจารย์ ดร. ดวงพร ศรีสุภาพ
อาจารย์ทันตแพทย์หญิงวัลลภัทน์ แสนทวีสุข
อาจารย์ทันตแพทย์หญิงเพ็ญประภา วัฒนเมธากุล
อาจารย์ทันตแพทย์หญิงธนพร พิศาลชัยยงค์
อาจารย์ทันตแพทย์หญิงนนทพรรณ เทพพาณิช
นางวรรณี สุขละมูล
นางสาวนิสา กรีหิรัญ
นางยุพิน ศรีแสง

แผนที่คณะทันตแพทยศาสตร์ มหาวิทยาลัยศรีนครินทรวิโรฒ

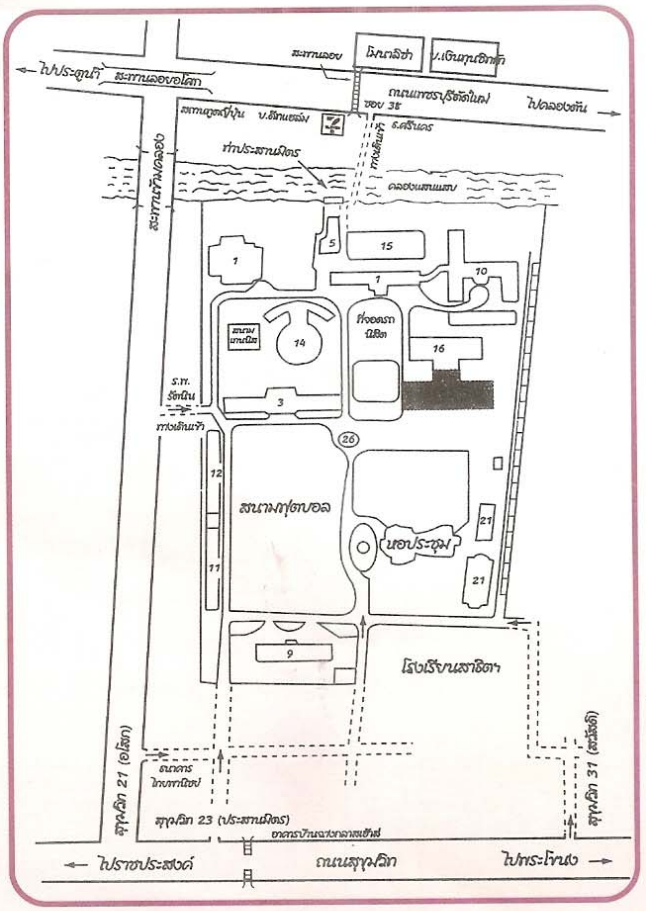

เส้นทางเพชรบุรี รถเมล์สาย 11 23 58 60 72 93 99 113 206 ปอ 12 512 ปอ.พ.10 23
เส้นทางอโศก รถเมล์สาย 38 98 136 ปอ. 136
เส้นทางสุขุมวิท รถเมล์สาย 2 25 38 98 40 ปอ.11 511
รถไฟฟ้า BTS, รถไฟฟ้าใต้ดิน
ระบบขนส่งทางน้ำ ท่าประสานมิตร

กองบรรณาธิการทันตสาละ
คณะทันตแพทยศาสตร์ มหาวิทยาลัยศรีนครินทรวิโรฒ
สุขุมวิท 23 เขตวัฒนา แขวงคลองเตยเหนือ กทม. 10110
โทร. 02-664-1000 EXT. 5237, 5238
http://www.dent.swu.ac.th

ชำระค่าฝากส่งเป็นรายเดือน
ใบอนุญาตเลขที่ 12/2545
ไปรษณีย์ศรีนครินทรวิโรฒ

ผู้สนใจสามารถติดตามรายละเอียดเพิ่มเติมได้ที่ http://www.dent.swu.ac.th
หน่วยงานที่ต้องการเผยแพร่ข่าวสาร ติดต่อได้ที่กองบรรณาธิการจุลสารทันตสาละ
คณะทันตแพทยศาสตร์ มหาวิทยาลัยศรีนครินทรวิโรฒ
โทร. 02-664-1000 EXT. 5237, 5238